

UAB „KLAIPĖDOS ŽUVĖDRA“

Įmonės kodas 140509173 Kepėjų 10, LT-91248 Klaipėda, mob.tel. 861683302
zita.zuvedra@gmail.com

Klaipėdos m. Savivaldybei

2018-04-29 Nr. 47

PRAŠYMAS

Remiantis Klaipėdos m. savivaldybės tarybos 2010m. liepos mėn. 29d. sprendimo Nr.T2-200, „Dėl nekilnojamojo turto mokesčio lengvatų Klaipėdos miesto istorinėse dalyse teikimo“ pakeitimo 2016m. kovo 31 d. Nr. T2-71 UAB „Klaipėdos žuvėdra“ prašo lengvatos suteikimo nekilnojamo turto mokesčiui:

1. Prašomas lengvatos dydis :
50 proc. deklaruoto nekilnojamo turto mokesčio už 2017m., pagal 4.1. punktą - 1344 Eur.
2. Įmonei priklausančio pastato dalyje 407,15 m² Kepėjų g. 10, Klaipėda. Unikalus Nr. 2190-8000-1019 veiklą vykdo pati bendrovė UAB „Klaipėdos žuvėdra“, Patalpose veikia vaikų pramogų centras „Pašėlęs Mikis“. Veikla vykdoma nuo 2014 m. lapkričio mėn.
Pagal Klaipėdos m. savivaldybės tarybos sprendimo Nr. T2-71 punktą 4.1. - 50 proc. deklaruoto nekilnojamojo turto, esančio Klaipėdos m. istorinėje dalyje, kurio unikalus kodas Kultūros vertybių registre – 16075 ir naudojamo 2.5.6 papunktyje nurodytai veiklai- poilsio, sporto ir sveikatingumo veikla.
3. Veiklos rūšies kodas pagal Ekonominės veiklos rūšių klasifikatorių 9320
4. UAB „Klaipėdos žuvėdra“ nereikšminga valstybės pagalba buvo suteikta:
2015m.pagal Klaipėdos m. savivaldybės tarybos 2013-02-28 sprendimą Nr.T2-37 „Dėl atleidimo nuo nekilnojamojo turto mokesčio mokėjimo“ mūsų įmonė buvo atleista nuo 16715 Lt. nekilnojamo turto mokesčio mokėjimo už 2014 metus.
2015m.pagal Klaipėdos m. savivaldybės tarybos 2015-02-19 sprendimą Nr.T2-19 „Dėl atleidimo nuo nekilnojamojo turto mokesčio mokėjimo“ mūsų įmonė buvo atleista nuo 640,87 eur nekilnojamo turto mokesčio mokėjimo už 2014 metus.
2016m.pagal Klaipėdos m. savivaldybės tarybos 2016-03-31 sprendimą Nr.T2-85 „Dėl atleidimo nuo nekilnojamojo turto mokesčio mokėjimo“ mūsų įmonė buvo atleista nuo 2896,00 eurų nekilnojamo turto mokesčio mokėjimo už 2015 metus.

2017m.pagal Klaipėdos m. savivaldybės tarybos 2017-04-27 sprendimą Nr.T2-85 „Dėl atleidimo nuo nekilnojamojo turto mokesčio mokėjimo“ mūsų įmonė buvo atleista nuo 2896,00 eurų nekilnojamo turto mokesčio mokėjimo už 2016 metus.

5. UAB „Klaipėdos žuvėdra“ buveinės adresas Kepėjų 10, Klaipėda.
6. UAB „Klaipėdos žuvėdra“ deklaruoja nekilnojamo turto mokestį Klaipėdos apskrities valstybinei mokesčių inspekcijai.

Direktorė



Zita Lukoševičienė

UAB „KLAIPĖDOS ŽUVĖDRA“

Įmonės kodas 140509173 Kepėjų 10, LT-91248 Klaipėda, mob.tel. 861683302

zita.zuvedra@gmail.com

Klaipėdos m. Savivaldybei

PRAŠYMAS



2018-02-05 Nr. 13

Remiantis Klaipėdos m. savivaldybės tarybos 2010m. liepos mėn. 29d. sprendimo Nr.T2-200, „Dėl nekilnojamojo turto mokesčio lengvatų Klaipėdos miesto istorinėse dalyse teikimo“ pakeitimo 2016m. kovo 31 d. Nr. T2-71 UAB „Klaipėdos žuvėdra“ prašo lengvatos suteikimo nekilnojamo turto mokesčiui:

1. Prašomas lengvatos dydis :
50 proc. deklaruoto nekilnojamo turto mokesčio už 2017m., pagal 4.1. punktą- bet ne daugiau kaip 2896 eur per metus.
2. Įmonei priklausantis pastatas Kepėjų g. 10, Klaipėda. Unikalus Nr. 2190-8000-1019 Pagal Klaipėdos m. savivaldybės tarybos sprendimo Nr. T2-71 punktą 4.1. - 50 proc. deklaruoto nekilnojamojo turto, esančio Klaipėdos m. istorinėje dalyje, kurio unikalus kodas Kultūros vertybių registre – 16075 , vaikų pramogų centras „ Pašėlęs Mikis “ - 2.5.6 papunktyje nurodytai veiklai- poilsio, sporto ir sveikatingumo veikla ir kavinė 2.5.5 papunktyje nurodytai veiklai - lauko kavinių veikla.
3. Įmonei priklausanti kavinė „ Kavaledis “ Žvejų 7, Klaipėda. Unikalus Nr.4400-0198-7437:2402 pagal Klaipėdos m. savivaldybės tarybos sprendimo Nr. T2- 71 punktą 4.1. - 50 proc. deklaruoto nekilnojamojo turto, esančio Klaipėdos m. istorinėje dalyje, kurio unikalus kodas Kultūros vertybių registre – 16075 ir naudojamo 2.5.2 papunktyje nurodytai veiklai (mažų kavinių, kurių prekybinės salės plotas iki 100 kvadratinų metrų) .
4. Veiklos rūšies kodas pagal Ekonominės veiklos rūšių klasifikatorių 5630, 9320
5. UAB „Klaipėdos žuvėdra“ nereikšminga valstybės pagalba buvo suteikta:
2015m.pagal Klaipėdos m. savivaldybės tarybos 2013-02-28 sprendimą Nr.T2-37 „Dėl atleidimo nuo nekilnojamojo turto mokesčio mokėjimo“ mūsų įmonė buvo atleista nuo 16715 Lt. nekilnojamo turto mokesčio mokėjimo už 2014 metus.
2015m.pagal Klaipėdos m. savivaldybės tarybos 2015-02-19 sprendimą Nr.T2-19

„Dėl atleidimo nuo nekilnojamojo turto mokesčio mokėjimo“ mūsų įmonė buvo atleista nuo 640,87 eur nekilnojamo turto mokesčio mokėjimo už 2014 metus. 2016m.pagal Klaipėdos m. savivaldybės tarybos 2016-03-31 sprendimą Nr.T2-85 „Dėl atleidimo nuo nekilnojamojo turto mokesčio mokėjimo“ mūsų įmonė buvo atleista nuo 2896,00 eurų nekilnojamo turto mokesčio mokėjimo už 2015 metus. 2017m.pagal Klaipėdos m. savivaldybės tarybos 2017-04-27 sprendimą Nr.T2-85 „Dėl atleidimo nuo nekilnojamojo turto mokesčio mokėjimo“ mūsų įmonė buvo atleista nuo 2896,00 eurų nekilnojamo turto mokesčio mokėjimo už 2016 metus.

6. UAB „Klaipėdos žuvėdra“ buveinės adresas Kepėjų 10, Klaipėda.
7. UAB „Klaipėdos žuvėdra“ deklaruoja nekilnojamo turto mokestį Klaipėdos apskrities valstybinei mokesčių inspekcijai.

Direktorė



Zita Lukoševičienė





LIETUVOS RESPUBLIKA

JURIDINIŲ ASMENŲ REGISTRAS

REGISTRAVIMO PAŽYMĖJIMAS

*Kopija kase:
of. kasei Lito duotoseidene
[Signature]*



Pavadinimas: **Uždaroji akcinė bendrovė
"KLAIPĖDOS ŽUVĖDRA"**

Kodas: **1405 09173**

Buvęs kodas: **4050917**

Teisinė forma: **Uždaroji akcinė bendrovė**

[registravimo data: **1992 m. gegužės 26 d.**

Registro tvarkytojas: **Valstybės įmonė Registrų centras**

Pažymėjimą išdavė: **Valstybės įmonės Registrų centro
Klaipėdos filialas**

Juridinių asmenų
registravimo skyriaus
vyriausioji specialistė



Audronė Budrienė

Pažymėjimas išduotas: **2004 m. spalio 13 d.**

Nr. 009997

UŽDAROJI AKCINĖ BENDROVĖ
“ **Klaipėdos žuvėdra** ”

Įmonės kodas 140509173 Buveinė: Klaipėda, Kepėjų g.10 Tel 861683302 zita.zuvedra@gmail.com

Klaipėdos miesto savivaldybės administracijai

2018-02-05 Nr.12

Deklaruoto nekilnojamojo turto mokesčio apskaičiavimas

1. UAB „Klaipėdos žuvėdra“, patalpų, esančių adresu Kepėjų g. 10, Klaipėda, unikalus Nr. 2190-8000-1019, bendras plotas 725,15 m². Patalpų mokestinė vertė 618000 eurai, mokesčio tarifas 0,8%. Mokesčio suma už 2017 metus - 4944 eurai.

2. UAB „Klaipėdos žuvėdra“, kavinė „Kavaledis“, adresu Žvejų g. 7, Klaipėda, unikalus Nr. 4400-0198-7437:2402, bendras plotas 120,06 m². Patalpų mokestinė vertė 117000 eurų, mokesčio tarifas 0,8%. Mokesčio suma už 2017 metus - 936 eurai

Direktorė

Zita Lukoševičienė



Forma patvirtinta Valstybės mokesčių inspekcijos prie Lietuvos
Respublikos finansų ministerijos viršininko 2007 m. gegužės 29 d.
įsakymu Nr. VA-40
(2016 m. sausio 20 d. įsakymu Nr. VA-10 redakcija)

Užpildo ANMI darbuotojas

1 Mokesčių mokėtojo identifikacinis numeris (kodas) arba asmens kodas 1 4 0 5 0 9 1 7 3
2 Mokesčių mokėtojo pavadinimas arba vardas, pavardė U A B K L A I P Ė D O S Ž U V Ė D R A
3 Mokesčių mokėtojo buveinės adresas arba gyvenamoji vieta K L A I P Ė D A K E P Ė J Ū G . 1 0
4 Elektroninio pašto adresas Z U V E D R A @ M A I L . L T

5 Telefonas

6 Faksas

NEKILNOJAMOJO TURTO MOKEŠČIO DEKLARACIJA

Užpildymo data 2 0 1 8 - 0 2 - 0 5 Registracijos Nr.

7 Mokesstinis laikotarpis 2 0 1 7
8 Paskutinis mokesstinis laikotarpis (pildo tik juridiniai asmenys) 8.1 veiklos pabaigos data
 laiktarpis nuo mokesstinio laikotarpio pradžios iki bankroto arba restruktūrizavimo procedūrų pradžios 8.2 procedūros pradžios data

10	Apskaičiuota mokesčio suma (KIT711S priedų lapų S15 laukelių suma)	6 2 0 2	A3	Avansinio mokesčio metai	2 0 1 8			
11	Savivaldybų suleikta mokesčio langvata (KIT711S priedų lapų S16 laukelių suma)		14	KIT711S priedų lapų skaičius	1	17	Avansinio mokesčio suma už I ketvirtį	1 5 5 0
12	Mokesčio suma (KIT711S priedų lapų S17 laukelių suma)	6 2 0 2	15	KIT711F priedų lapų skaičius	1	18	Avansinio mokesčio suma už II ketvirtį	1 5 5 0
13	Mokesčio laikotarpio paskutinę dieną turinio nuosavo ir/ar perinto iš fizinių asmenų turto, neapmokesčiamo pagal NTMĮ 7 str. 2 dalies nuostatas, vertė (pildo tik juridiniai asmenys)		16	KIT711A priedų lapų skaičius	1	19	Avansinio mokesčio suma už III ketvirtį	1 5 5 0

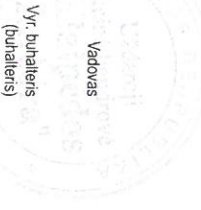

Vadovas
Vyr. buhalteris (buhalteris)

(parašas)
(parašas)

ZITA LUKOŠVICIŪNĖ

(vardas, pavardė)

DANUTĖ GIREVIČ

(vardas, pavardė)



Danutė Gurevič <zuvedra.danute@gmail.com>

KIT711 - PRIIMTA. Pateikta 2018-02-05, už 2017-01-01 - 2017-12-31 laikotarpįEDS <neatsakyti@vmi.lt>
Kam: zuvedra@mail.lt

2018 m. vasario 5 d. 11:20

PRANEŠIMAS APIE VALSTYBINEI MOKESČIŲ INSPEKCIJAI PATEIKTO DOKUMENTO PRIĖMIMĄ

Pranešame, kad Uždaroji akcinė bendrovė "KLAIPĖDOS ŽUVĖDRA" 2018-02-05 pateikė 2017-01-01 – 2017-12-31 laikotarpio KIT711 formą „Nekilnojamojo turto mokesčio deklaracija“, kuri yra **priimta**.

Visa informacija apie Jūsų pateiktą dokumentą skelbiama Elektroninio deklaravimo sistemoje <https://deklaravimas.vmi.lt>

Prašome šiuo el. pašto adresu neatsakyti.

Savarankiškai aktualią informaciją VMI administruojamų mokesčių klausimais, seminarų dalijamąją medžiagą, paaiškinimus ir komentarus galite rasti adresu www.vmi.lt. Pasikonsultuoti su VMI specialistais Jus dominančiais mokesčių klausimais galite telefonu 1882 arba +370 5 255 3190. Telefonu suteikta konsultacija yra lygiavertė rašytinei, nes pokalbiai yra įrašomi bei saugomi 5 metus.

Dėkojame, kad teikiate deklaracijas naudodamiesi VMI Elektroninio deklaravimo sistema. Norime priminti, kad Jūsų sumokėti mokesčiai grįžta Jums – beveik 70 proc. visų valstybės išlaidų tenka visuomenei teikiamoms socialinės ir sveikatos apsaugos bei švietimo paslaugoms. Daugiau informacijos apie Jūsų sumokėtų mokesčių panaudojimą rasite čia: <http://finmin.lrv.lt/lt/veiklos-sritys/biudzetas/suzinok-kam-2017-aisiais-valstybe-isleis-tavo-pinigus>

*kopija šlėsa:
dirktoriai Lita Andriusienė*



J. Jurevičienės individuali įmonė

Taikos pr. 135-24, Klaipėda, 8-614-40263

Klaipėdos miesto savivaldybės administracijai

**PRAŠYMAS
DĖL NEKILNOJAMOJO TURTO MOKESČIO LENGVATOS**

2018 m. balandžio 11 d.

Prašau, vadovaujantis tarybos sprendimu patvirtintu Nekilnojamojo turto mokesčio lengvatų teikimo asmenims, vykdančioms Klaipėdos miesto istorinėse dalyse veiklą, skatinančią turizmą, tvarkos aprašu, suteikti nekilnojamojo turto mokesčio lengvatą **už 2017 metus**:

- vykdoma mažos parduotuvėlės veikla;
- EVRK kodas : 47.78.90;
- nekilnojamojo turto, už kurį prašoma suteikti mokesčio lengvatą, adresas H.Manto g. 18, Klaipėda, unikalus Nr. 2195-5004-9023:0008;
- buveinės adresas: H. Manto g. 18, Klaipėda;
- nekilnojamojo turto mokesčio apskaičiavimas: mokestinė vertė – 21690 Eur, tarifas – 0,8 %, mokesčio suma – 174 Eur.

PRIDEDAMA: Įmonės įregistravimo pažymėjimo kopija, Nekilnojamojo turto mokesčio deklaracijos ir jos perdavimo VMI dokumento kopijos, 7 4 lapai.



(Parašas)

Jadze Jurevičienė

(Įmonės vadovo vardas ir pavardė)



LIETUVOS RESPUBLIKA

KLAIPĖDOS MIESTO VALDYBA

Įmonės registravimo

PAŽYMĖJIMAS

Vadovaujantis Lietuvos Respublikos įmonių registro įstatymu, Klaipėdos miesto valdyba registravo J. Jurevičienės individualią įmonę

Įmonės rūšis: Individuali

Veiklos pobūdis Kirpyklos paslaugos, prekyba, komercinis tarpininkavimas, importo-eksporto operacijos.

[Handwritten signature]

Įmonės adresas: Taikos pr. 135-24, 5815 Klaipėda

Įmonės registravimo Nr. IP94-519

Įmonės kodas: 4090222

Įmonė registruota 1994 m. balandžio mėn. 7 d.

Rejestro tvarkytojas

[Handwritten signature]
(parašas)

E. Dagilis

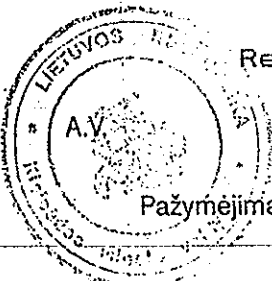

Pažymėjimas išduotas 1994 m. balio mėn. 13 d.

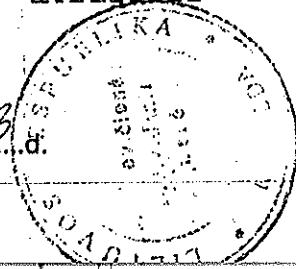

Subject: KIT711 - PRIIMTA. Pateikta 2018-02-13, už 2017-01-01 - 2017-12-31 laikotarpį

From: neatsakyti@vmi.lt

To: jurevicj@yahoo.com

Date: Wednesday, February 14, 2018, 10:00:05 AM GMT+2

PRANEŠIMAS APIE VALSTYBINEI MOKESČIŲ INSPEKCIJAI PATEIKTO DOKUMENTO PRIĖMIMĄ

Pranešame, kad J. Jurevičienės individuali įmonė 2018-02-13 pateikė 2017-01-01 – 2017-12-31 laikotarpio KIT711 formą „Nekilnojamojo turto mokesčio deklaracija“, kuri yra **priimta**.

Visa informacija apie Jūsų pateiktą dokumentą skelbiama Elektroninio deklaravimo sistemoje <https://deklaravimas.vmi.lt>

Prašome šiuo el. pašto adresu neatsakyti.

Savarankiškai aktualią informaciją VMI administruojamų mokesčių klausimais, seminarų dalijamąją medžiagą, paaiškinimus ir komentarus galite rasti adresu www.vmi.lt. Pasikonsultuoti su VMI specialistais Jus dominančiais mokesčių klausimais galite telefonu 1882 arba +370 5 255 3190. Telefonu suteikta konsultacija yra lygiavertė rašytinei, nes pokalbiai yra įrašomi bei saugomi 5 metus.

Dėkojame, kad teikiate deklaracijas naudodamiesi VMI Elektroninio deklaravimo sistema. Norime priminti, kad Jūsų sumokėti mokesčiai grįžta Jums – beveik 70 proc. visų valstybės išlaidų tenka visuomenei teikiamoms socialinės ir sveikatos apsaugos bei švietimo paslaugoms. Daugiau informacijos apie Jūsų sumokėtų mokesčių panaudojimą rasite čia: <http://finmin.lrv.lt/lt/veiklos-sritys/budzetas/suzinok-kam-2017-aisiais-valstybe-isleis-tavo-pinigus>

KIT711 DOKUMENTO PERŽIŪRA
(Dokumentas pateiktas 2018-02-13)

KIT711 1 iš 3 Rodyti 100% ▶ Puslapių
 KIT711 1. psl. 2. psl. 3. psl.

Vieša VMI archyvo brošiūliniam kodui
 Rašyti tik didžiosiomis spausdintinėmis raidėmis

Susėgimo vieta

KIT711 Yrausia 02

Forma patvirtinta Vėlybinių mokesčių inspekcijos prie Lietuvos Respublikos ūkio ministro biuroje 2007 m. gegužės 23 d. (sakymu Nr. VA-40) (2016 m. sausio 20 d. įsakymo Nr. VA-10 redakcija)

Sp. turės

1 Mokesčių mokėtojo identifikacinis numeris (kodas) arba asmens kodas

Užpildo VMI darbuotojas

2 Mokesčių mokėtojo pavadinimas arba vardas, pavardė

3 Mokesčių mokėtojo buveinės adresas arba gyvenamoji vieta

4 Elektroninio pašto adresas

5 Telefonas

6 Faksas

NEKILNOJAMOJO TURTO MOKESČIO DEKLARACIJA

Užpildymo data

Registracijos Nr.

7 Mokesčių laikotarpis

8 Paskutinis mokesčio laikotarpis (pilno tik juridiniai asmenys)

9 Veiklos pabaigos data

10 Fizinio asmens

11 Juridinio asmens

12 Mokesčio suma (KIT711S priedų lapų S16 laukelių suma)

13 Apskaiciuota mokesčio suma (KIT711S priedų lapų S15 laukelių suma)

14 Savivaldybių suveikta mokesčio lengvata (KIT711S priedų lapų S16 laukelių suma)

15 Mokesčio suma (KIT711S priedų lapų S17 laukelių suma)

16 Mokesčio laikotarpio paskutinė diena turimo nuosavo (ar: patimo iš fizinių asmenų) turto, neapmokestinamo pagal NTMI 7 str. 2 dalies nuostatas, vertė (pilno tik juridiniai asmenys)

17 Avansinio mokesčio suma už I ketvirtį

18 Avansinio mokesčio suma už II ketvirtį

19 Avansinio mokesčio suma už III ketvirtį

20 Avansinio mokesčio metai

21 Avansinio mokesčio metai

KIT711 DOKUMENTA PERŽIŪRA

(dokuments patiekts 2018-02-13)

KIT711F (1) 2 š.3 Rodīt! 100% ▼ Pustapjauši

KIT711F (1) KIT711F (1)
1. ps. 2. ps. 3. ps.

Maksājumu maksājuma identifikācijas numurs (kodas) arba asmens Kodas

240902220

Priedo lapo numuris

1

KIT711F

Mausija 02

KIT711 formas piedās

7 Mēsešinis iatolerpjs 2017

INFORMACIJA APIE JURIDINIO ASMENS IS FIZINIŪ ASMENŪ PERIMTA NEKILNOJAMAJI TURTA

F1	F2 Vardas	F3 Pavards	F4 Apmokstinamo perimto nekilnojamo turto ar jo dālies vertib	F5 Turto buvimo vietas savvaldibys kodas	F6 Mēsešai, kuris uš F4 laukēje nurogija turta buvto notikums mokeslis (Nub-lik)
46205130085	LORETA		21689	21	01 - 12
YYYY-MM-DD	BOSIENE		2195500490230008		
YYYY-MM-DD					
YYYY-MM-DD					
YYYY-MM-DD					
YYYY-MM-DD					
YYYY-MM-DD					
YYYY-MM-DD					
YYYY-MM-DD					
YYYY-MM-DD					

16. vieno:
(šo lapu F4 iekšējā summa)

F7

21689

KIT711 DOKUMENTO PERŽIŪRA

(Dokumentas patikrintas 2018-02-13)

KIT711S (1) 3 Iš 3 Rodyti 100% ▼ Pusiaptai
KIT711 KIT711S (1) KIT711S (1)
1 psl. 2 psl. 3 psl.

Mokesčių mokėtojo identifikacinis numeris (kodas) arba asmens kodas: Priedo lapo numeris: Versija:
KIT711S KIT711 formos priedas

NEKILNOJAMOJO TURTO MOKESTIS PAGAL SAVIVALDYBES

7 Mokesčių laikotarpis: Savivaldybės kodas: Savivaldybės nustatytas mokesčio tarifas: Papildomas priedo lapas, nes S1 laukelyje nurodytoje savivaldybėje nustatyti keli mokesčio tarifai: (Pildo tik juridiniai asmenys)

S1 laukelyje nurodytoje savivaldybėje esančio NUOSAVO nekilnojamojo turto apmokesdinamo pagal S2 laukelyje nurodytą tarifą, vertė mokėtino laikotarpio pirmą dieną

S4	S5	S6	S7	S8	S9	S10	S11	S12	
Mėnesių laikotarpis	S4 laukelyje nurodyto apmokesdinamo turto vertės padidėjimas/sumažėjimas (sumažėjimas įrašomas su minuso ženklu)	Vertės kėlimo priežastys Įėjimas/ netekimas	Kita	Mėnesių stačius, kuriuos mokeskis skaičiuojamas nuo pasikeitusios vertės	S9 laukelyje nurodyto apmokesdinamo turto vertės padidėjimas/sumažėjimas (sumažėjimas įrašomas su minuso ženklu)	S10 laukelyje nurodyto apmokesdinamo turto vertės padidėjimas/sumažėjimas (sumažėjimas įrašomas su minuso ženklu)	Vertės kėlimo priežastys Rekon- strukcija	Kita	Mėnesių stačius, kuriuos mokeskis skaičiuojamas nuo pasikeitusios vertės
Sausis		<input type="checkbox"/>	<input type="checkbox"/>	<input type="checkbox"/>			<input type="checkbox"/>	<input type="checkbox"/>	12
Vasaris		<input type="checkbox"/>	<input type="checkbox"/>	<input type="checkbox"/>			<input type="checkbox"/>	<input type="checkbox"/>	11
Kovas		<input type="checkbox"/>	<input type="checkbox"/>	<input type="checkbox"/>			<input type="checkbox"/>	<input type="checkbox"/>	10
Balandis		<input type="checkbox"/>	<input type="checkbox"/>	<input type="checkbox"/>			<input type="checkbox"/>	<input type="checkbox"/>	9
Gegužė		<input type="checkbox"/>	<input type="checkbox"/>	<input type="checkbox"/>			<input type="checkbox"/>	<input type="checkbox"/>	8
Birželis		<input type="checkbox"/>	<input type="checkbox"/>	<input type="checkbox"/>			<input type="checkbox"/>	<input type="checkbox"/>	7
Liepa		<input type="checkbox"/>	<input type="checkbox"/>	<input type="checkbox"/>			<input type="checkbox"/>	<input type="checkbox"/>	6
Rugpjūtis		<input type="checkbox"/>	<input type="checkbox"/>	<input type="checkbox"/>			<input type="checkbox"/>	<input type="checkbox"/>	5
Rugsėjis		<input type="checkbox"/>	<input type="checkbox"/>	<input type="checkbox"/>			<input type="checkbox"/>	<input type="checkbox"/>	4
Spalis		<input type="checkbox"/>	<input type="checkbox"/>	<input type="checkbox"/>			<input type="checkbox"/>	<input type="checkbox"/>	3
Lapkritis		<input type="checkbox"/>	<input type="checkbox"/>	<input type="checkbox"/>			<input type="checkbox"/>	<input type="checkbox"/>	2
Gruodis		<input type="checkbox"/>	<input type="checkbox"/>	<input type="checkbox"/>			<input type="checkbox"/>	<input type="checkbox"/>	1
Pagal S2 laukelyje nurodytą tarifą apskaičiuota mokesčio suma už nuosavą nekilnojamąjį turą: [(S4) * suma[(S5)*(S7)*(12)]*(S2)/100]									S8
Pagal S2 laukelyje nurodytą tarifą apskaičiuota mokesčio suma, tenkanti S1 laukelyje nurodytai savivaldybei [(S8) * (S13)]									S13
Pagal S2 laukelyje nurodytą tarifą apskaičiuota mokesčio suma už pirmąjį nekilnojamąjį turą: [(S9) * suma[(S10)*(S2)/(12)]*(S2)/100]									S13

Pagal S2 laukelyje nurodytą tarifą apskaičiuota mokesčio suma, tenkanti S1 laukelyje nurodytai savivaldybei [(S8) * (S13)] S14
* nepildoma, kai užpildomas S3 laukelis
Pagal S2 laukelyje nurodytą tarifą apskaičiuota mokesčio suma, tenkanti S1 laukelyje nurodytai savivaldybei [(S4) * suma[(S5)*(S7)*(12)]*(S2)/100] S15
S1 laukelyje nurodytos savivaldybės suteikta mokesčio lengvata S16

S1 laukā jānorāda savivaldībai iekasējamais maksājums:
(S19j-S16j)

S17

174

MB „KREPAS“

Įm.kodas 303489503 J.Janonio g.6 Klaipėda tel.868726901, arvydas.orkauskas@gmail.com

Klaipėdos m. savivaldybei

J. Kirstuleni

popirėti:

2018-06-01

PRAŠYMAS

J. A. Spicėnė
Naigėnė
2018-06-01 Nr.1806/01

20180601
R. Petraitienė
naigėnė
20180601

Prašome persvarstyti MB „Krepas“ prašymą dėl nekilnojamojo turto mokesčio lengvatos suteikimo už 2017 metus. Lengvata nebuvo suteikta dėl nuomos sutarties registravimo VI Registrų centre pabaigos. Sutartis buvo pratęsta priedu Nr.1, kuris nebuvo registruotas VI Registrų centre. Bendrovės veikla vykdoma nepertraukiamai, įsiskolinimų susijusių su veikla neturime.

Pridedami dokumentai:

1. Priedo Nr.1 registravimo kopija.
2. Priedas Nr.1 kopija.

Pagarbiai,

Direktorius

A. Orkauskas

Arvydas Orkauskas



VALSTYBĖS ĮMONĖ REGISTRŲ CENTRAS
 Vinco Kudirkos g. 18-3, 03105 Vilnius, tel. (8 5) 2688 262, faks. (8 5) 2688 311, el.p. info@registrucentras.lt

NEKILNOJAMOJO TURTO REGISTRO CENTRINIO DUOMENŲ BANKO IŠRAŠAS

2018-06-07 15:36:24

1. Nekilnojamojo turto registre įregistruotas turtas:

Registro Nr.: 44/272857
 Registro tipas: Patalpos/butai
 Sudarymo data: 2004-09-29
 Adresas: Klaipėda, J. Janonio g. 6
 Pastaba. Patalpai nesuteiktas pilnas adresas
 Registro tvarkytojas: Valstybės įmonės Registrų centro Klaipėdos filialas

2. Nekilnojamoji daiktai:

2.1. **Negyvenamoji patalpa - Parduotuvė**
 Adresas: Klaipėda, J. Janonio g. 6
 Pastaba. Patalpai nesuteiktas pilnas adresas
 Aprašymas / pastabos: Nuo 1-7 iki 1-8 su bendro naudojimo patalpomis pažymėtomis: 1-6(1/4 iš 13,85 kv.m), 1-6a(1/4 iš 1,38 kv.m)
 Unikalus daikto numeris: 4400-0407-4908:7844
 Daikto pagrindinė naudojimo paskirtis: Prekybos
 Pastato, kuriame yra patalpa, unikalus Nr. ir pažymėjimas plane: 2189-5000-2010, 5E1p
 Statybos pradžios metai: 1895
 Statybos pabaigos metai: 1895
 Rekonstravimo pradžios metai: 1994
 Rekonstravimo pabaigos metai: 1994
 Balgtumo procentas: 100 %
 Aukštis: 1
 Rūšys: Nėra
 Šildymas: Centrinis šildymas iš centralizuotų sistemų
 Vandentiekis: Komunalinis vandentiekis
 Nuotekų šalinimas: Komunalinis nuotekų šalinimas
 Dujos: Gamtinės
 Viryklė: Nėra
 Bendras plotas: 57.28 kv. m
 Pagrindinis plotas: 57.28 kv. m
 Atkūrimo sąnaudos (statybos vertė): 27572 Eur
 Fizinio nusidėvėjimo procentas: 22 %
 Atkuriamoji vertė: 21490 Eur
 Vidutinė rinkos vertė: 38809 Eur
 Vidutinės rinkos vertės nustatymo data: 2004-09-30
 Kadastro duomenų nustatymo data: 2004-08-25

3. Daikto priklausiniai iš kito registro: įrašų nėra

4. Nuosavybė:

4.1. **Nuosavybės teisė**
 Savininkas: DALIA SIUTILIENĖ, a.k. 45701140096
 Daiktas: patalpa Nr. 4400-0407-4908:7844, aprašyta p. 2.1.
 Įregistravimo pagrindas: 2004-10-08 Pirkimo - pardavimo sutartis Nr. M-9174
 Įrašas galioja: Nuo 2004-11-09

5. Valstybės ir savivaldybių žemės patikėjimo teisė: įrašų nėra

6. Kitos daiktinės teisės : įrašų nėra

7. Juridiniai faktai:

7.1. **Sudaryta nuomos sutartis**
 Nuomininkas: MB "Krepas", a.k. 303489503
 Daiktas: patalpa Nr. 4400-0407-4908:7844, aprašyta p. 2.1.
 Įregistravimo pagrindas: 2014-12-11 Nuomos sutartis Nr. 2014-12-11
 2016-12-31 Susitarimas pakeisti sutartį
 Plotas: 57.28 kv. m
 Aprašymas: Sutartis neterminuota
 Įrašas galioja: Nuo 2018-05-29
 Terminas: Nuo 2014-12-11

8. Žymos:

8.1. **Patalpa yra pastate, kuris įrašytas į nekilnojamųjų kultūros vertybių registrą**
 Daiktas: patalpa Nr. 4400-0407-4908:7844, aprašyta p. 2.1.
 Įregistravimo pagrindas: 1997-11-12 Kultūros vertybių apsaugos departamento įsakymas Nr. 317
 Įrašas galioja: Nuo 1997-12-11

9. Specialiosios žemės ir miško naudojimo sąlygos: įrašų nėra

10. Daikto registravimas ir kadastro žymos: įrašų nėra

11. Registro pastabos ir nuorodos: įrašų nėra

12. Kita informacija: įrašų nėra

13. Informacija apie duomenų sandoriui tikslinimą: įrašų nėra

2018-06-07 15:36:24

Dokumentą atspausdino

TADAS KIRSTUKAS

Sutarties Nr 2014-12-11, pasirašytos 2014-12-11 dieną

PRIEDAS Nr. 1
2016-12-31
Klaipėda

Pil. Dalia Siutilienė, sutartyje Nuomotojas ir MB „Krepas“ sutartyje Nuomininkas surašėme minėtos aukščiau minėtos sutarties Priedą Nr.1 taip:

1. Ši sutartis galioja nuo 2016-12-31 dienos ir galioja neterminuotai.
2. Apie šios sutarties nutraukimą sutarties šalys privalo pranešti raštu prieš 3 (tris) mėnesius

Nuomotojas

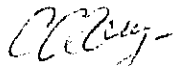

Dalia Siutilienė

Nuomininkas

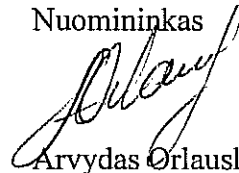

Arvydas Orlauskas

MB „KREPAS“

Įm.kodas 303489503 J.Janonio g.6 Klaipėda tel.868726901, arvydas.orlauskas@gmail.com

Klaipėdos m. savivaldybei

2018-01-10 Nr.180110/01

PRAŠYMAS

Remiantis Klaipėdos m. savivaldybės tarybos 2010 m. liepos 29 d. sprendimu Nr.T2-200, MB „Krepas“ prašo lengvatos suteikimo nekilnojamo turto mokesčiui už 2017 m.:

Prašomas lengvatos dydis: audinių parduotuvė 30 proc. deklaruoto nekilnojamo turto mokesčio.

1. Įmonės nuomojama parduotuvė: J.Janonio g. 6, Klaipėda. Pagal Klaipėdos m. savivaldybės tarybos sprendimą Nr.T2-71, audinių parduotuvė – 2.5.1. punktas (mažų parduotuvėlių, kurių prekybinės salės plotas iki 100 kvadratinėjų metrų ir vykdančių nelicencijuojamą veiklą). Veikla užsiima nuo 2014.12.11.
2. Veiklos rūšies kodas pagal Ekonominės veiklos rūšių klasifikatorių 47.51.00.
3. Vykdoma nurodyta veikla: audinių parduotuvė J.Janonio g.6, Klaipėda, unikalus objekto numeris 4400-0407-4908:7844.
4. MB „Krepas“ buvo atleistas Savivaldybės biudžeto sąskaita nuo 136.80 Eur nekilnojamo turto mokesčio, kurį sudaro 30 proc. deklaruotos sumos už 2015 m, nuo 144.72 Eur nekilnojamo turto mokesčio, kurį sudaro 30 proc. deklaruotos sumos už 2016 m.
5. MB „Krepas“ buveinės adresas J.Janonio g.6, Klaipėda. Nekilnojamo turto mokestį deklaruoja Klaipėdos apskrities valstybinei mokesčių inspekcijai.

Pagarbiai,

Direktorius



Arvydas Orlauskas



REGISTRŲ CENTRAS

VALSTYBĖS ĮMONĖ REGISTRŲ CENTRAS

Vincio Kudirkos g. 18-3, 03105 Vilnius, tel. (8 5) 2688 262, faks. (8 5) 2688 311, el.p. info@registrucentras.lt

LIETUVOS RESPUBLIKOS JURIDINIŲ ASMENŲ REGISTRO
IŠPLĖSTINIS IŠRASAS

2017-02-13 10:23:27

1. Juridinių asmenų registre įregistruota:

Pavadinimas: **MB "Krepas"**
 Kodas: **303489503**
 Teisinė forma: **Mažoji bendrija**
 Teisinis statusas: **Teisinis statusas neįregistruotas**
 Buveinės adresas: **Klaipėdos r. sav. Greičiūnų k. Butkų Juzės g. 19**
 NTR objekto kodas: **4400-2633-5815**
 Įregistravimo data: **2014-12-11**
 Versija: **4 (2016-04-16)**
 Duomenų būklė: **Pilnai sutvarkyti duomenys**
 Registro tvarkytojas: **Valstybės įmonės Registrų centro Klaipėdos filialas**

2. Filialai, atstovybės registruoti Lietuvoje: įrašų nėra**3. Kapitalas ir akcijos: įrašų nėra****4. Veiklos tikslai ir rūšys:**

Tikslai: **Didmeninė, mažmeninė prekyba, siuvimas, tarpininkavimas. Bendrija gali užsiimti bet kokia kita veikla, kuri neprieštarauja Lietuvos Respublikos teisės aktams**

5. Organai:

- 5.1. **Mažosios bendrijos narių susirinkimas**
 Registruota: **Nuo 2014-12-11**
 Dokumentas (-ai): **Aprašytas (-ti) p. 14.3, 14.5**
- 5.2. **Vadovas**
 Registruota: **Nuo 2014-12-11**
 Dokumentas (-ai): **Aprašytas (-ti) p. 14.3, 14.5**
- 5.2.1. **Asmuo: ARVYDAS ORLAUSKAS, a.k. 36611170641, direktorius**
Paskyrimo (išrinkimo) data 2014-12-08
 Registruota: **Nuo 2014-12-11**
Klaipėdos m. sav. Klaipėdos m. Šiaulių g. 19-12
 Dokumentas (-ai) **aprašytas (-ti) p. 14.3**

6. Dalyviai: įrašų nėra**7. Taisyklė, pagal kurią asmenys veikia juridinio asmens vardu:**

- 7.1. **Vienasmenis atstovavimas**
 Registruota: **Nuo 2014-12-11**
 Aprašymas: **Juridinio asmens vardu veikia vadovas**
 Dokumentas (-ai): **Aprašytas (-ti) p. 14.3**

8. Licencijuojama veikla: įrašų nėra**9. Kiti duomenys:**

Finansinių metų pradžia: **01-01**
 Finansinių metų pabaiga: **12-31**

10. Žymos: įrašų nėra**11. Bankrotas: įrašų nėra****12. Veiklos apribojimai: įrašų nėra****13. Finansinės atskaitomybės pateikimas:**

- 13.1. **Ataskaitinis laikotarpis: Nuo 2015-01-01 iki 2015-12-31**
Pateikimo data: 2016-04-16
Dokumentas: Aprašytas p. 14.1

14. Dokumentai:

- 14.1. **Finansinės atskaitomybės dokumentai**

Šlopija t. bra
Alauf

- Dokumento data: 2016-03-10, Nr. 000920422002
Gautas 2016-04-16, įregistruotas 2016-04-16
Aprašymas: 2015 m. finansinė atskaitomybė, aiškinamasis raštas
- 14.2. **Finansinės atskaitomybės dokumentai**
Dokumento data: 2015-03-02, Nr. 000920422001
Gautas 2015-03-29, įregistruotas 2015-03-29
Aprašymas: 2014 m. finansinė atskaitomybė, aiškinamasis raštas
- 14.3. **Prašymas registruoti Juridinių asmenų registre JAR-1-E**
Dokumento data: 2014-12-08
Gautas 2014-12-08, įregistruotas 2014-12-11
- 14.4. **Steigimo aktas**
Dokumento data: 2014-12-08
Gautas 2014-12-08, įregistruotas 2014-12-11
- 14.5. **Nuostatai**
Dokumento data: 2014-12-08
Gautas 2014-12-08, įregistruotas 2014-12-11

15. Kita informacija: įrašų nėra

16. Kontaktinė informacija:

Mobilusis telefonas: +37068726901

Elektroninio pašto adresas: arvydas.orlauskas@gmail.com

2017-02-13 10:23:27

Išrašas tikras, turi *prima facie* galią

Dokumentą atspausdino:
Klaipėdos filialo Juridinių asmenų registravimo skyriaus
Juridinių asmenų registro skyriaus vedėja



AUDRONĖ BUDRIENĖ

Kopija tikra
Alas

Vieša VMI archyvo brokšniniam kodui

Rašyti tik didžiosiomis spausdintinėmis raidėmis



Susegimo vieta
K I T 7 1 1 Versija **0 2**

Forma patvirtinta Valstybinės mokesčių inspekcijos prie Lietuvos Respublikos finansų ministerijos viršininko 2007 m. gegužės 29 d. įsakymu Nr. VA-40 (2016 m. sausio 20 d. įsakymo Nr. VA-10 redakcija)

Užpildo AVMI darbuotojas



1 Mokesčių mokėtojo identifikacinis numeris (kodas) arba asmens kodas **3 0 3 4 8 9 5 0 3**

2 Mokesčių mokėtojo pavadinimas arba vardas, pavardė **M B " K R E P A S "**

3 Mokesčių mokėtojo buveinės adresas arba gyvenamoji vieta **K L A I P Ė D O S R A J . G R E I Ć I Ū N Ų K M . B U T K Ų J U Z Ė S G . 1 9**

4 Elektroninio pašto adresas **A R V Y D A S . O R L A U S K A S @ G M A I L . C O M**

5 Telefonas **8 6 8 7 2 6 9 0 1**

6 Faksas

NEKILNOJAMOJO TURTO MOKESČIO DEKLARACIJA

Užpildymo data **2 0 1 8 - 0 1 - 1 1** Registracijos Nr.

7 Mokesstinis laikotarpis **2 0 1 7**

8 Paskutinis mokesstinis laikotarpis (pildo tik juridiniai asmenys) 8.1 veiklos pabaigos data 9 Fizinio asmens Juridinio asmens

laikotarpis nuo mokesstinio laikotarpio pradžios iki bankroto arba restruktūrizavimo procedūrų pradžios 8.2 procedūros pradžios data

10 Apskaičiuota mokesčio suma (KIT711S priedų lapų S15 laukelių suma) **4 8 2** A3 Avansinio mokesčio metai

11 Savivaldybių suteikta mokesčio lengvata (KIT711S priedų lapų S16 laukelių suma)

14 KIT711S priedų lapų skaičius **1** 17 Avansinio mokesčio suma už I ketvirtį

12 Mokesčio suma (KIT711S priedų lapų S17 laukelių suma) **4 8 2** 15 KIT711F priedų lapų skaičius **1** 18 Avansinio mokesčio suma už II ketvirtį

13 Mokesčio laikotarpio paskutinę dieną turimo nuosavo ir/ar perimto iš fizinių asmenų turto, neapmokėtinamo pagal NTMĮ 7 str. 2 dalies nuostatas, vertė (pildo tik juridiniai asmenys) **6 0 3 0 0** 16 KIT711A priedų lapų skaičius **19** Avansinio mokesčio suma už III ketvirtį

Vadovas

[Signature]
(parašas)

[Signature]
(vardas, pavardė)

Vyr. buhalteris (buhalteris)

(parašas)

(vardas, pavardė)

(įgalio asmens pareigos, juridinio asmens pavadinimas)

KIT711 formos priedas



7 Mokesčių įmokėtojas 2 0 1 7 INFORMACIJA APIE JURIDINIO ASMENS IŠ FIZINIŲ ASMENŲ PERIMTĄ NEKILNOJAMĄJĮ TURTĄ

Asmens kodas arba kodo neturinčio užsieniečio gimimo data (MMMM-mm-dd)	F2 Vardas	F4 Apmokestinamo perimto nekilnojamojo turto ar jo dalies vertė	F5 Turto buvimo vietos savivaldybės kodas	F6 Mėnesiai, kuriais už F4 laukelyje nurodytą turtą buvo mokamas mokeskis (Nuo-iki)
--	-----------	---	---	---

4 5 7 0 1 1 4 0 0 9 6	D A L L I A	6 0 3 0 0	2 1	0 1 - 1 2
-	S I U T I L I E N Ė	4 4 0 0 0 4 0 7 4 9 0 8 7 8 4 4		-

-	-	-	-	-
-	-	-	-	-
-	-	-	-	-
-	-	-	-	-
-	-	-	-	-
-	-	-	-	-
-	-	-	-	-
-	-	-	-	-
-	-	-	-	-
-	-	-	-	-

1 Mokesčių mokesčių identifikacinis numeris (kodas) arba asmens kodas

Priedo lapo numeris

1

K I T 7 1 1 S

Versija 0 2

NEKILNOJAMOJO TURTO MOKEŠTIS PAGAL SAVIVALDYBES

KIT711 formos priedas

7 Mokesstinis laikotarpis 2 0 1 7 Savivaldybės kodas S1 2 1 Savivaldybės nustatytas mokesčio tarifas S2 0 , 8 0

(Pildo tik juridiniai asmenys)

S1 laukelyje nurodytoje savivaldybėje esančio NUOSAVO nekilnojamojo turto, apmokestinamo pagal S2 laukelyje nurodytą tarifą, vertė mokesčio laikotarpio pirmą dieną

S1 laukelyje nurodytoje savivaldybėje esančio PERIMTO nekilnojamojo turto, apmokestinamo pagal S2 laukelyje nurodytą tarifą, vertė mokesčio laikotarpio pirmą dieną

6 0 3 0 0

S5 S4 laukelyje nurodyto apmokestinamo turto vertės padidėjimas/sumažėjimas (sumažėjimas įrašomas su minuso ženklu)

S6 Vertės kitimo priežastys
Ilgimasis/ netekimas/ Rekon- strukcija

S10 S9 laukelyje nurodyto apmokestinamo turto vertės padidėjimas/sumažėjimas (sumažėjimas įrašomas su minuso ženklu)

S11 Vertės kitimo priežastys
Ilgimasis/ netekimas/ Rekon- strukcija

S12 Mėnesių skaičius, kuriais mokesis skaičiuojamas nuo pasikeitusios vertės

	Sausis	Vasaris	Kovas	Balandis	Gegužė	Birželis	Liepa	Rugpjūtis	Rugsėjis	Spalis	Lapkritis	Gruodis
Sausis	<input type="checkbox"/>	<input type="checkbox"/>	<input type="checkbox"/>	<input type="checkbox"/>	<input type="checkbox"/>	<input type="checkbox"/>	<input type="checkbox"/>	<input type="checkbox"/>	<input type="checkbox"/>	<input type="checkbox"/>	<input type="checkbox"/>	<input type="checkbox"/>
Vasaris	<input type="checkbox"/>	<input type="checkbox"/>	<input type="checkbox"/>	<input type="checkbox"/>	<input type="checkbox"/>	<input type="checkbox"/>	<input type="checkbox"/>	<input type="checkbox"/>	<input type="checkbox"/>	<input type="checkbox"/>	<input type="checkbox"/>	<input type="checkbox"/>
Kovas	<input type="checkbox"/>	<input type="checkbox"/>	<input type="checkbox"/>	<input type="checkbox"/>	<input type="checkbox"/>	<input type="checkbox"/>	<input type="checkbox"/>	<input type="checkbox"/>	<input type="checkbox"/>	<input type="checkbox"/>	<input type="checkbox"/>	<input type="checkbox"/>
Balandis	<input type="checkbox"/>	<input type="checkbox"/>	<input type="checkbox"/>	<input type="checkbox"/>	<input type="checkbox"/>	<input type="checkbox"/>	<input type="checkbox"/>	<input type="checkbox"/>	<input type="checkbox"/>	<input type="checkbox"/>	<input type="checkbox"/>	<input type="checkbox"/>
Gegužė	<input type="checkbox"/>	<input type="checkbox"/>	<input type="checkbox"/>	<input type="checkbox"/>	<input type="checkbox"/>	<input type="checkbox"/>	<input type="checkbox"/>	<input type="checkbox"/>	<input type="checkbox"/>	<input type="checkbox"/>	<input type="checkbox"/>	<input type="checkbox"/>
Birželis	<input type="checkbox"/>	<input type="checkbox"/>	<input type="checkbox"/>	<input type="checkbox"/>	<input type="checkbox"/>	<input type="checkbox"/>	<input type="checkbox"/>	<input type="checkbox"/>	<input type="checkbox"/>	<input type="checkbox"/>	<input type="checkbox"/>	<input type="checkbox"/>
Liepa	<input type="checkbox"/>	<input type="checkbox"/>	<input type="checkbox"/>	<input type="checkbox"/>	<input type="checkbox"/>	<input type="checkbox"/>	<input type="checkbox"/>	<input type="checkbox"/>	<input type="checkbox"/>	<input type="checkbox"/>	<input type="checkbox"/>	<input type="checkbox"/>
Rugpjūtis	<input type="checkbox"/>	<input type="checkbox"/>	<input type="checkbox"/>	<input type="checkbox"/>	<input type="checkbox"/>	<input type="checkbox"/>	<input type="checkbox"/>	<input type="checkbox"/>	<input type="checkbox"/>	<input type="checkbox"/>	<input type="checkbox"/>	<input type="checkbox"/>
Rugsėjis	<input type="checkbox"/>	<input type="checkbox"/>	<input type="checkbox"/>	<input type="checkbox"/>	<input type="checkbox"/>	<input type="checkbox"/>	<input type="checkbox"/>	<input type="checkbox"/>	<input type="checkbox"/>	<input type="checkbox"/>	<input type="checkbox"/>	<input type="checkbox"/>
Spalis	<input type="checkbox"/>	<input type="checkbox"/>	<input type="checkbox"/>	<input type="checkbox"/>	<input type="checkbox"/>	<input type="checkbox"/>	<input type="checkbox"/>	<input type="checkbox"/>	<input type="checkbox"/>	<input type="checkbox"/>	<input type="checkbox"/>	<input type="checkbox"/>
Lapkritis	<input type="checkbox"/>	<input type="checkbox"/>	<input type="checkbox"/>	<input type="checkbox"/>	<input type="checkbox"/>	<input type="checkbox"/>	<input type="checkbox"/>	<input type="checkbox"/>	<input type="checkbox"/>	<input type="checkbox"/>	<input type="checkbox"/>	<input type="checkbox"/>
Gruodis	<input type="checkbox"/>	<input type="checkbox"/>	<input type="checkbox"/>	<input type="checkbox"/>	<input type="checkbox"/>	<input type="checkbox"/>	<input type="checkbox"/>	<input type="checkbox"/>	<input type="checkbox"/>	<input type="checkbox"/>	<input type="checkbox"/>	<input type="checkbox"/>

Pagal S2 laukelyje nurodytą tarifą apskaičiuota mokesčio suma už nuosavą nekilnojamąjį turą: (S4) + suma((S5)^(S7)^(12))^(S2)^(100)

Pagal S2 laukelyje nurodytą tarifą apskaičiuota mokesčio suma už perimtą nekilnojamąjį turą: (S9) + suma((S10)^(S12)^(12))^(S2)^(100)

Pagal S2 laukelyje įrašytą tarifą apskaičiuota mokesčio suma, tenkanti S1 laukelyje nurodytai savivaldybei (S8)+(S13)

4 8 2

4 8 2

* nepildoma, kai užpildytas S3 laukelis

5 0 9 5 4 1 0 1 6 0 2 9 2 5



(šio ir visų priedo KIT711S lapų su lokiais pačiais S1 laukelių kodais, kaip ir šiame lape, S14 laukelių suma,)*

Visa apskaičiuota mokesčio suma, tenkanti S1 laukelyje nurodytai savivaldybei S15

4 8 2

S1 laukelyje nurodytos savivaldybės suteikta mokesčio lengvata* S16

S1 laukelyje nurodytai savivaldybei tenkanti mokesčio suma S17

[S15]-[S16]

4 8 2



Arvydas Orlauskas <arvydas.orlauskas@gmail.com>

KIT711 - PRIIMTA. Pateikta 2018-01-11, už 2017-01-01 - 2017-12-31 laikotarpį

1 žinutė

EDS <neatsakyti@vmi.lt>

2018 m. sausio 12 d. 12:21

Kam: arvydas.orlauskas@gmail.com

PRANEŠIMAS APIE VALSTYBINEI MOKESČIŲ INSPEKCIJAI PATEIKTO DOKUMENTO PRIĖMIMĄ

Pranešame, kad MB "Krepa" 2018-01-11 pateikė 2017-01-01 – 2017-12-31 laikotarpio KIT711 formą „Nekilnojamojo turto mokesčio deklaracija“, kuri yra **priimta**.

Visa informacija apie Jūsų pateiktą dokumentą skelbiama Elektroninio deklaravimo sistemoje <https://deklaravimas.vmi.lt>

Prašome šiuo el. pašto adresu neatsakyti.

Savarankiškai aktualią informaciją VMI administruojamų mokesčių klausimais, seminarų dalijamąją medžiagą, paaiškinimus ir komentarus galite rasti adresu www.vmi.lt. Pasikonsultuoti su VMI specialistais Jus dominančiais mokesčių klausimais galite telefonu 1882 arba +370 5 255 3190. Telefonu suteikta konsultacija yra lygiavertė rašytinei, nes pokalbiai yra įrašomi bei saugomi 5 metus.

Dėkojame, kad teikiate deklaracijas naudodamiesi VMI Elektroninio deklaravimo sistema. Norime priminti, kad Jūsų sumokėti mokesčiai grįžta Jums – beveik 70 proc. visų valstybės išlaidų tenka visuomenei teikiamoms socialinės ir sveikatos apsaugos bei švietimo paslaugoms. Daugiau informacijos apie Jūsų sumokėtų mokesčių panaudojimą rasite čia: <http://finmin.lrv.lt/lt/veiklos-sritys/biudzetas/suzinok-kam-2017-aisiais-valstybe-isleis-tavo-pinigus>

MB „KREPAS“

Įm.kodas 303489503 J.Janonio g.6, Klaipėda tel.868726901, arvydas.orlauskas@gmail.com

2018-01-10 Nr.180110/02

Nekilnojamo turto mokesčio apskaičiavimas

Audinių parduotuvė J.Janonio g.6, Klaipėda.

Identifikacinis numeris- 4400-0407-4908:7844.

Bendras plotas – 57.28 kv.m.

Mokestinė vertė 60 300 Eur.

2016 m. Balandžio 28 d. Klaipėdos miesto savivaldybės tarybos sprendimas Nr. T2-114 nustatytas 2017 metų nekilnojamo turto mokesčio tarifas 0,8 proc.

$60\,300 * 0,8 \text{ proc.} = 482.40 \text{ Eur}$

2017 m. nekilnojamo turto mokestis 482.40 Eur

Direktorius

Arvydas Orlauskas



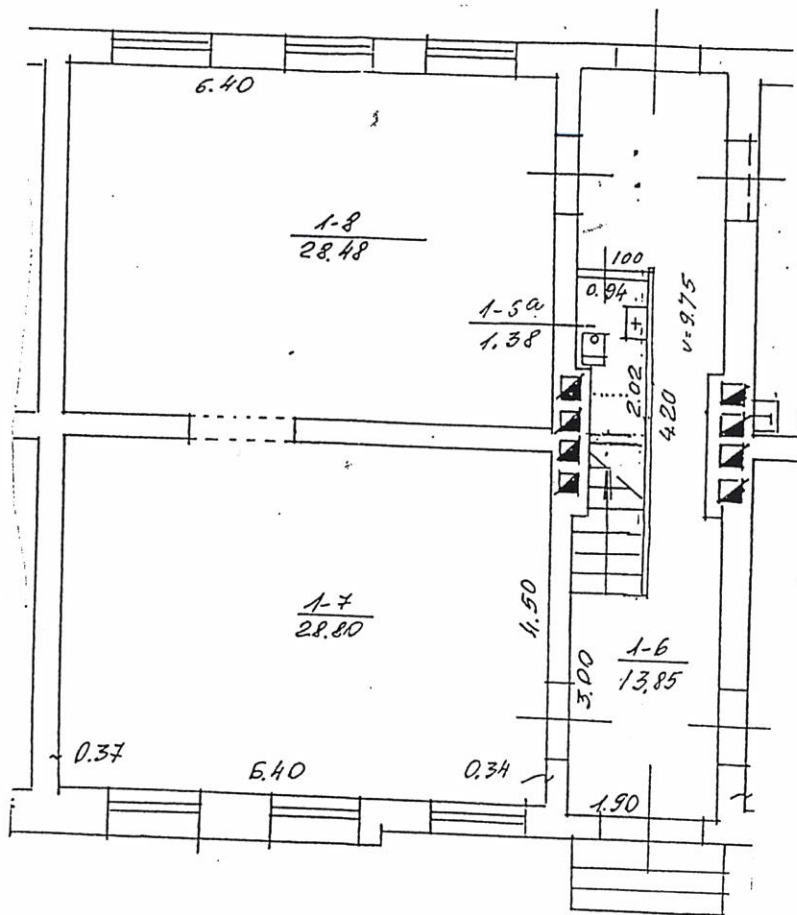

*Kopija tikra
Pilas*

 VALSTYBĒS ĪMONĒS REGISTRŪ CENTRO KLAIPĒDOS FILIALAS			
Pareigos	V., pavardē	Parāks	Data
matininkas	A.Zelba	<i>[Signature]</i>	2004.09.25
matininkas	A.Zelba		
matininkē	R.Surblienē	<i>[Signature]</i>	2004.10.0
PIRMO AUKŠTO PLANAS		1:100	A.V.
Klaipėdos m. sav. Klaipėdos m. J.Janonio g. 6 (1-7)			

NUOMOS SUTARTIS Nr. 2014-12-11

Klaipėda

2014-12-11

Pil. Dalia Siutilienė, registruota adresu Molėtų g. 3, Klaipėda, a/k 45701140096, toliau sutartyje „Nuomotojas“ ir MB „Krepas“, registruota adresu Klaipėdos raj sav., Greičiūnų km. Butkų Juzės g. 19, atstovaujama direktoriaus Arvydo Orlausko, a/k 36611170641, veikiančio pagal bendrovės įstatus, toliau sutartyje „Nuomininkas“, surašėme šią nuomos sutartį:

I. Sutarties objektas

1. Nuomotojas išnuomoja Nuomininkui patalpas, toliau sutartyje „turtas“, adresu J. Janonio g. 6, Klaipėda, 57,28 kv. m., (Unikalus numeris 4400 0407 4908 7844), o Nuomininkas moka toliau sutartyje sutartą nuomos mokestį.
2. Turtas nuosavybės teise priklauso Nuomotojui, nėra įkeistas, išnuomotas ar kitaip apribotas jo valdymas.
3. Turtas techniškai tvarkingas, tinkamas naudoti pagal paskirtį, neturi akivaizdžių ar paslėptų trūkumų.
4. Turta ir su juo susijusią riziką privalo apdrausti Nuomotojas.

II. Nuomotojo teisės ir pareigos

1. Nuomotojas įsipareigoja perduoti reikiamą dokumentaciją turto nuomos laikotarpiui.
2. Padengti Nuomininko nuostolius dėl tyčinių ar neatsargių Nuomotojo veiksmų.
3. Nuomos laikotarpiu nesuteikti teisės naudotis turtu tretiesiems asmenims.

III. Nuomininko teisės ir pareigos

1. Nuomininkas įsipareigoja tinkamai eksploatuoti turtą, savo sąskaita apmokėti eksploatavimo metu atsiradusius gedimus, komunalinių paslaugų mokesčius.
2. Be Nuomotojo sutikimo nepernuomoti turto tretiesiems asmenims.
3. Nuomos sutarčiai pasibaigus, grąžinti turtą Nuomotojui tokio būklės, kokios buvo išsinuomojant, atsižvelgiant į normalų nusidėvėjimą.
4. Nuomininkas turi teisę savo sąskaita atlikti naudingus turto pagerinimus.

IV. Nuomos kaina ir atsikaitymai

1. Nuomininkas moka Nuomotojui 850,00 (aštuoni šimtai penkiasdešimt litų, 00 centų) litų nuomos mokesti už mėnesį.

*Lopija ir kra
Mėlaj*

2. Nuomos mokestis mokamas kiekvieną mėnesį ne vėliau kaip iki einamojo mėnesio paskutinės dienos.
3. Sutartyje numatytu terminu negražinęs turto Nuomotojui, Nuomininkas moka du kartus didesnę nuomos mokestį.
4. Bet kuri šalis turi teisę vienašališkai nutraukti nuomos sutartį prieš terminą, įspėjusi kitą šalį prieš vieną mėnesį.

V. Sutarties galiojimo terminas

1. Ši sutartis galioja nuo 2014-12-11 dienos iki 2016-12-31 dienos. Šalims nepranešus apie sutarties nutraukimą, galiojimas pratęsiamas sekantiems metams.
2. Visi šios sutarties priedai, papildymai ar pakeitimai galioja tik pasirašius abiem šalims.

VI. Baigiamosios nuostatos

1. Ši sutartis surašyta lietuvių kalba, dviem egzemplioriais, po vieną kiekvienai šaliai.
2. Visi ginčai susiję su šios sutarties vykdymu, sprendžiami derybų keliu. Nesutarus, ginčai sprendžiami Lietuvos Respublikos įstatymų numatyta tvarka.

VII. Šalių adresai ir parašai

Nuomotojas

Savininkė

Dalia Siutilienė 

Molėtų g. 3, Klaipėda

Nuomininkas

Direktorius

Arvydas Orlauskas

MB „Krepas“

A. V.

A. V. 





**KLAIPĖDOS MIESTO SAVIVALDYBĖS ADMINISTRACIJOS
INVESTICIJŲ IR EKONOMIKOS DEPARTAMENTO
TARPTAUTINIŲ RYŠIŲ IR EKONOMINĖS PLĖTROS SKYRIUS**

Mokesčių skyriui

2018-04-10 Nr. VS-2185
į 2018-02-22 Nr. VS-1196
2018-03-27 Nr. VS-1864
2018-04-05 Nr. VS-2081

DĖL IŠVADOS PATEIKIMO

Vadovaujantis Klaipėdos miesto savivaldybės tarybos 2010 m. liepos 29 d. sprendimu Nr. T2-200 „Dėl Nekilnojamojo turto mokesčio lengvatų Klaipėdos miesto istorinėse dalyse teikimo“ patvirtintais Nekilnojamojo turto mokesčio lengvatų teikimo tvarkos aprašais (toliau – tvarkos aprašai) š. m. balandžio 4 ir 5 dienomis buvo atliktas faktinis aktyvios veiklos patikrinimas (toliau – patikrinimas) dėl nekilnojamojo turto mokesčio objekte mokesčio mokėtojo, nuomininko ar naudotojo faktiškai vykdomos veiklos ir teikiamų paslaugų, nurodytų tvarkos aprašuose faktinės atitikties pateiktiems veiklos vykdymą įrodantiems dokumentams.

Atsižvelgiant į atliktą patikrinimą, teikiame išvadą dėl žemiau nurodytų asmenų, kurie raštu kreipėsi dėl nekilnojamojo turto mokesčio lengvatos suteikimo, veiklos, kuri nurodyta tvarkos aprašuose, vykdymo einamaisiais metais:

Nr.	Pavadinimas, kodas, adresas	Veiklos vykdytojas	Prašyme nurodyta veikla	Faktiškai vykdoma veikla	Išvada
1.	UAB „Burė“, 140795746, Tiltų g. 19	Nuomininkas	mažos parduotuvės veikla, numatyta tvarkos aprašo 2.5.1. punkte	mažos parduotuvės veikla	Atitinka
2.	Laima Djakova, 46507190308, Tomo g. 16-2	Nuomininkas	mažos parduotuvės veikla, numatyta tvarkos aprašo 2.5.1. punkte	Šiuo metu veikla nevykdoma, tačiau savininkas telefonu informavo, kad nuomininkas veiklą atnaujins artimiausiu metu.	Šiuo metu neatitinka, rekomenduojama atlikti pakartotinį patikrinimą, kai bus pradėta vykdyti veikla
3.	UAB „Unida“ 140757998, Herkaus Manto g. 38	Mokesčio mokėtojas	mažos kavinės veikla, numatyta tvarkos aprašo 2.5.2. punkte	mažos kavinės veikla	Atitinka
4.	UAB „Tiltų baras“, 302573083, Tiltų g. 15	Mokesčio mokėtojas	mažos kavinės veikla, numatyta tvarkos aprašo 2.5.2. punkte	mažos kavinės veikla	Atitinka
5.	UAB „Bankroto vadyba“, 302347458 Tiltų g. 19	Nuomininkas	meno galerijos veikla, numatyta tvarkos aprašo 2.5. punkte	2017 m. buvo vykdoma meno galerijos veikla, nuo 2017 m. gruodžio mėn.	2018 metais vykdoma veikla neatitinka prašyme

				mažos parduotuvės veikla	nurodytai 2017 m. vykdytai veiklai
6.	UAB „Senamiesčio Magija“, 141325831, Tomo g. 16	Mokesčio mokėtojas	mažos parduotuvės veikla, numatyta tvarkos aprašo 2.5.1. punkte	mažos parduotuvės veikla	Atitinka
7.	UAB „Senamiesčio Magija“, 141325831, Kepėjų g. 12	Mokesčio mokėtojas	mažos parduotuvės veikla, numatyta tvarkos aprašo 2.5.1. punkte	mažos parduotuvės veikla	Atitinka
8.	UAB „Senamiesčio Magija“, 141325831, Kurpių g. 11	Mokesčio mokėtojas	mažos parduotuvės veikla, numatyta tvarkos aprašo 2.5.1. punkte	mažos parduotuvės veikla	Atitinka
9.	UAB „Eurozona“, 142178284, Didžioji vandens g. 7-5	Mokesčio mokėtojas	antikvariatų veikla, numatyta tvarkos aprašo 2.5. punkte	antikvariatų veikla	Dirba tik ribotą laiką nuo 11 iki 14 val.. Nurodytas tel. Nr, tačiau juo niekas neatsako. Rekomenduojama atlikti pakartotinį patikrinimą ir teikti Tarybai kitą mėnesį.
10.	UAB „Uostamiesčio verklas“, 141512090, Danės g. 9	Mokesčio mokėtojas	meno galerijos veikla, numatyta tvarkos aprašo 2.5.2. punkte	meno galerijos veikla	Atitinka
11.	D. Strukčinskienės prekybinė firma, 140868799, Galinio pylimo g. 5	Mokesčio mokėtojas	mažos parduotuvės veikla, numatyta tvarkos aprašo 2.5.1. punkte	mažos parduotuvės veikla	Atitinka
12.	D. Lukošūnienės grožio salonas „Monrida“, 241904740, Bangų g. 9	Nuomininkai	sanitarinių mazgų viešas paslaugos teikimas, numatyta tvarkos aprašo 2.5.8. punkte	sanitarinių mazgų viešas paslaugos teikimas	Atitinka
13.	UAB „Žirgeliai“, 302937430, Teatro a. 7	Mokesčio mokėtojas	mažos kavinės veikla, numatyta tvarkos aprašo 2.5.2. punkte	mažos kavinės veikla	Atitinka
14.	UAB „Klaipėdos žuvėdra“, 140509173, Žvejų g. 7	Nuomininkai	mažos kavinės veikla, numatyta tvarkos aprašo 2.5.2. punkte	mažos kavinės veikla	Atitinka
15.	UAB „Klaipėdos žuvėdra“, 140509173, Kepėjų g. 10	Mokesčio mokėtojas	poilsio, pramogų, sporto ir sveikatingumo veikla, numatyta tvarkos aprašo 2.5.6. punkte	poilsio, pramogų, sporto ir sveikatingumo veikla	Atitinka
16.	UAB „Klampėda“, 140368872; Turgaus g. 10	Mokesčio mokėtojas	meno galerijos veikla, numatyta tvarkos aprašo 2.5.2. punkte	meno galerijos veikla	Atitinka

17.	UAB „Žalioji drakonas“, 240764310, Kurpių g. 8	Nuomininkas	lauko kavinės veikla, numatyta tvarkos aprašo 2.5.5. punkte	lauko kavinės veikla	Atitinka
18.	UAB „Žalioji drakonas“, 240764310, Tiltų g. 13	Nuomininkas	mažos kavinės veikla, numatyta tvarkos aprašo 2.5.2. punkte	Šiuo metu veikla nevykdoma, tačiau savininkas telefonu informavo, kad nuomininkas veiklą atnaujins artimiausiu metu.	Šiuo metu neatitinka, rekomenduojama atlikti pakartotinį patikrinimą, kai bus pradėta vykdyti veikla
19.	UAB „Klaipėdos antikvariatas“, 141539867, Kurpių g. 2-1	Mokesčio mokėtojas	antikvariatų veikla, numatyta tvarkos aprašo 2.5. punkte	antikvariatų veikla	Atitinka
20.	UAB „Momo namai“, 302949404, Liepų g. 20	Mokesčio mokėtojas	mažos kavinės veikla, numatyta tvarkos aprašo 2.5.2. punkte	mažos kavinės veikla	Atitinka
21.	UAB „I. R. MADOS NAMAI“, 301741471, Turgaus a. 17	Mokesčio mokėtojas	meno dirbinių iš tekstilės gamybos ir mažmeninės prekybos jais veikla, numatyta tvarkos aprašo 2.5. punkte.	meno dirbinių iš tekstilės gamybos ir mažmeninės prekybos jais veikla	Atitinka

Skyriaus vedėja



Jurgita Činauskaitė-Cetiner



J. Kirstulnui
atsižvelgti, rengiant
TSP
2018-06-12

**KLAIPĖDOS MIESTO SAVIVALDYBĖS ADMINISTRACIJOS
INVESTICIJŲ IR EKONOMIKOS DEPARTAMENTO
TARPTAUTINIŲ RYŠIŲ IR EKONOMINĖS PLĖTROS SKYRIUS**

Mokesčių skyriui

2018-06-11 Nr. VS-3540
I 2018-04-24 Nr. VS-2508
2018-06-05 Nr. VS-3403

DĖL IŠVADOS PATEIKIMO

Vadovaujantis Klaipėdos miesto savivaldybės tarybos 2010 m. liepos 29 d. sprendimu Nr. T2-200 „Dėl Nekilnojamojo turto mokesčio lengvatų Klaipėdos miesto istorinėse dalyse teikimo“ patvirtintais Nekilnojamojo turto mokesčio lengvatų teikimo tvarkos aprašais (toliau – tvarkos aprašai) š. m. birželio 7 dieną buvo atliktas faktinis aktyvios veiklos patikrinimas (toliau – patikrinimas) dėl nekilnojamojo turto mokesčio objekte mokesčio mokėtojo, nuomininko ar naudotojo faktiškai vykdomos veiklos ir teikiamų paslaugų, nurodytų tvarkos aprašuose faktinės atitikties pateiktiems veiklos vykdymą įrodantiems dokumentams.

Atsižvelgiant į atliktą patikrinimą, teikiame išvadą dėl žemiau nurodytų asmenų, kurie raštu kreipėsi dėl nekilnojamojo turto mokesčio lengvatos suteikimo, veiklos, kuri nurodyta tvarkos aprašuose, vykdymo einamaisiais metais:

Nr.	Pavadinimas, kodas, adresas	Veiklos vykdytojas	Prašyme nurodyta veikla	Faktiškai vykdoma veikla	Išvada
1.	J. Jurevičienės individuali įmonė, 40902220, H. Manto g. 18	Mokesčio mokėtojas	mažos parduotuvės veikla, numatyta tvarkos aprašo 2.5.1. punkte	mažos parduotuvės veikla	Atitinka
2.	MB „Krepas“, 303489503, J. Janonio g. 6	Mokesčio mokėtojas	mažos parduotuvės veikla, numatyta tvarkos aprašo 2.5.1. punkte	mažos parduotuvės veikla	Atitinka

Skyriaus vedėja

Jurgita Činauskaitė-Cetiner



**KLAIPĖDOS MIESTO SAVIVALDYBĖS ADMINISTRACIJOS
FINANSŲ IR TURTO DEPARTAMENTO
APSKAITOS SKYRIUS**

Mokesčių skyriui

2018-03-06 Nr. VS-1427
I 2018-02-22 Nr. VS-1193

DĖL INFORMACIJOS PATEIKIMO

Informuojame, kad UAB „Uostamiesčio verslas“, į. k. 141512090, D. Strukčinskienės prekybinė firma, į. k. 140868799, D. Lukošūnienės grožio salonas „Monrida“, į. k. 241904740, UAB „Žirgeliai“, į. k. 302937430, UAB „Klaipėdos žuvėdra“, į. k. 140509173, UAB „Klampėda“, į. k. 140368872, UAB „Žalioji drakonas“, į. k. 240764310, UAB „Klaipėdos antikvariatas“, į. k. 141539867, UAB „Momo namai“, į. k. 302949404, neturi valstybinės žemės nuomos mokesčio įsiskolinimo ir kitų finansinių įsipareigojimų Savivaldybės administracijai.

Atkreipiame Jūsų dėmesį, kad vadovaujantis 2012-12-31 Klaipėdos miesto savivaldybės administracijos direktoriaus įsakymu Nr. AD1-3033 patvirtintu Apskaitos vadovu, dalis gautinų sumų (baudų pajamos, rinkliavos, socialinių išmokų permokos, kitų subjektų administruojamos įmokų pajamos ir kt.) Klaipėdos miesto savivaldybės administracijos apskaitoje registruojama bendromis sumomis, t.y. apskaitoje nėra informacijos apie gautinas sumas pagal klientus (juridinius bei fizinius asmenis).

Skyriaus vedėja

Lina Čeponienė

Giedrė Steikūnienė, tel. (8 46) 41 00 45 , el. p. giedre.steikuniene@klaipeda.lt



**KLAIPĖDOS MIESTO SAVIVALDYBĖS ADMINISTRACIJOS
FINANSŲ IR TURTO DEPARTAMENTO
APSKAITOS SKYRIUS**

Mokesčių skyriui

2018-04-24 Nr. VS - 2531
I 2018-04-24 Nr. VS-2509

DĖL INFORMACIJOS PATEIKIMO

Informuojame, kad J. Jurevičienės individuali įmonė, į. k. 240902220, neturi valstybinės žemės nuomos mokesčio įsiskolinimo ir kitų finansinių įsipareigojimų Savivaldybės administracijai.

Atkreipiame Jūsų dėmesį, kad vadovaujantis 2012-12-31 Klaipėdos miesto savivaldybės administracijos direktoriaus įsakymu Nr. AD1-3033 patvirtintu Apskaitos vadovu, dalis gautinų sumų (baudų pajamos, rinkliavos, socialinių išmokų permokos, kitų subjektų administruojamos įmokų pajamos ir kt.) Klaipėdos miesto savivaldybės administracijos apskaitoje registruojama bendromis sumomis, t.y. apskaitoje nėra informacijos apie gautinas sumas pagal klientus (juridinius bei fizinius asmenis).

Skyriaus vedėja

Lina Čeponienė

Giedrė Steikūnienė, tel. (8 46) 41 00 45 , el. p. giedre.steikuniene@klaipeda.lt



**KLAIPĖDOS MIESTO SAVIVALDYBĖS ADMINISTRACIJOS
FINANSŲ IR TURTO DEPARTAMENTO
APSKAITOS SKYRIUS**

Mokesčių skyriui

2018-06-06 Nr. VS - 3452
I 2018-06-05 Nr. VS-3402

DĖL INFORMACIJOS PATEIKIMO

Informuojame, kad MB „Krepas“, į. k. 303489503, neturi valstybinės žemės nuomos mokesčio įsiskolinimo ir kitų finansinių įsipareigojimų Savivaldybės administracijai.

Atkreipiame Jūsų dėmesį, kad vadovaujantis 2012-12-31 Klaipėdos miesto savivaldybės administracijos direktoriaus įsakymu Nr. AD1-3033 patvirtintu Apskaitos vadovu, dalis gautinų sumų (baudų pajamos, rinkliavos, socialinių išmokų permokos, kitų subjektų administruojamos įmokų pajamos ir kt.) Klaipėdos miesto savivaldybės administracijos apskaitoje registruojama bendromis sumomis, t.y. apskaitoje nėra informacijos apie gautinas sumas pagal klientus (juridinius bei fizinius asmenis).

Skyriaus vedėja

Lina Čeponienė



Giedrė Steikūnienė, tel. (8 46) 41 00 45 , el. p. giedre.steikuniene@klaipeda.lt