Sitaucijos schema

Nr.: 53. Buitinių atliekų konteinerių aikštelės schema Nr.: 2, Vilhelmo Berbomo g. 15, Klaipėda.

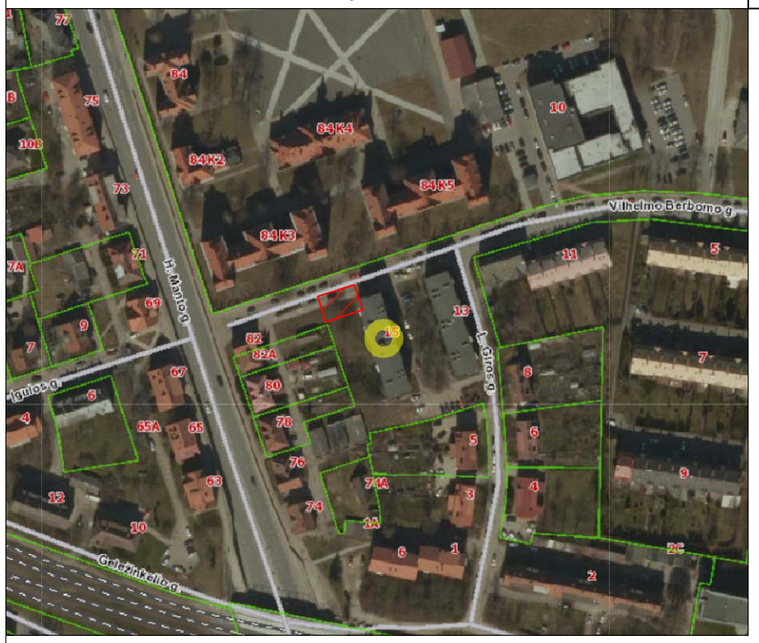


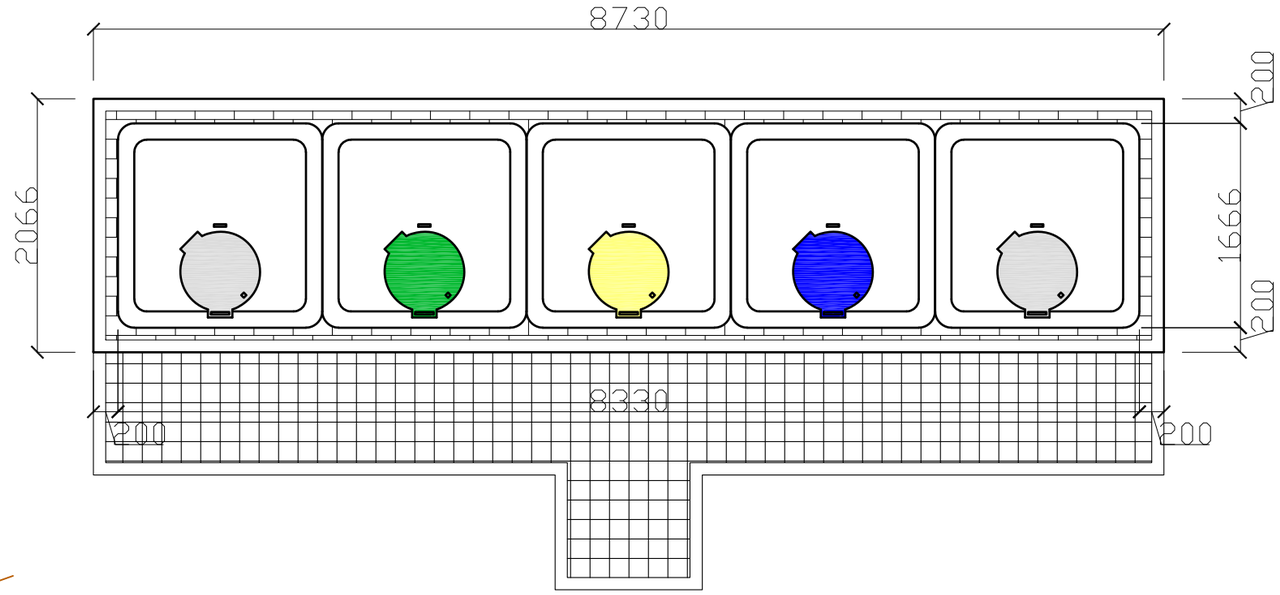


Pusiau požeminių konteinerių aikštelės schema Nr.: 2, M 1:50
Trinkelių danga- 11,97m²
Bendras aikštelės plotas- 27,89m²
Komunalinių atliekų surinkimo konteineriai (2x5m³), plastiko ir metalo surinkimo konteineriai (1x5m³), Poperiaus surinkimo konteineriai (1x5m³),Stiklo surinkimo konteineriai (1x5m³)

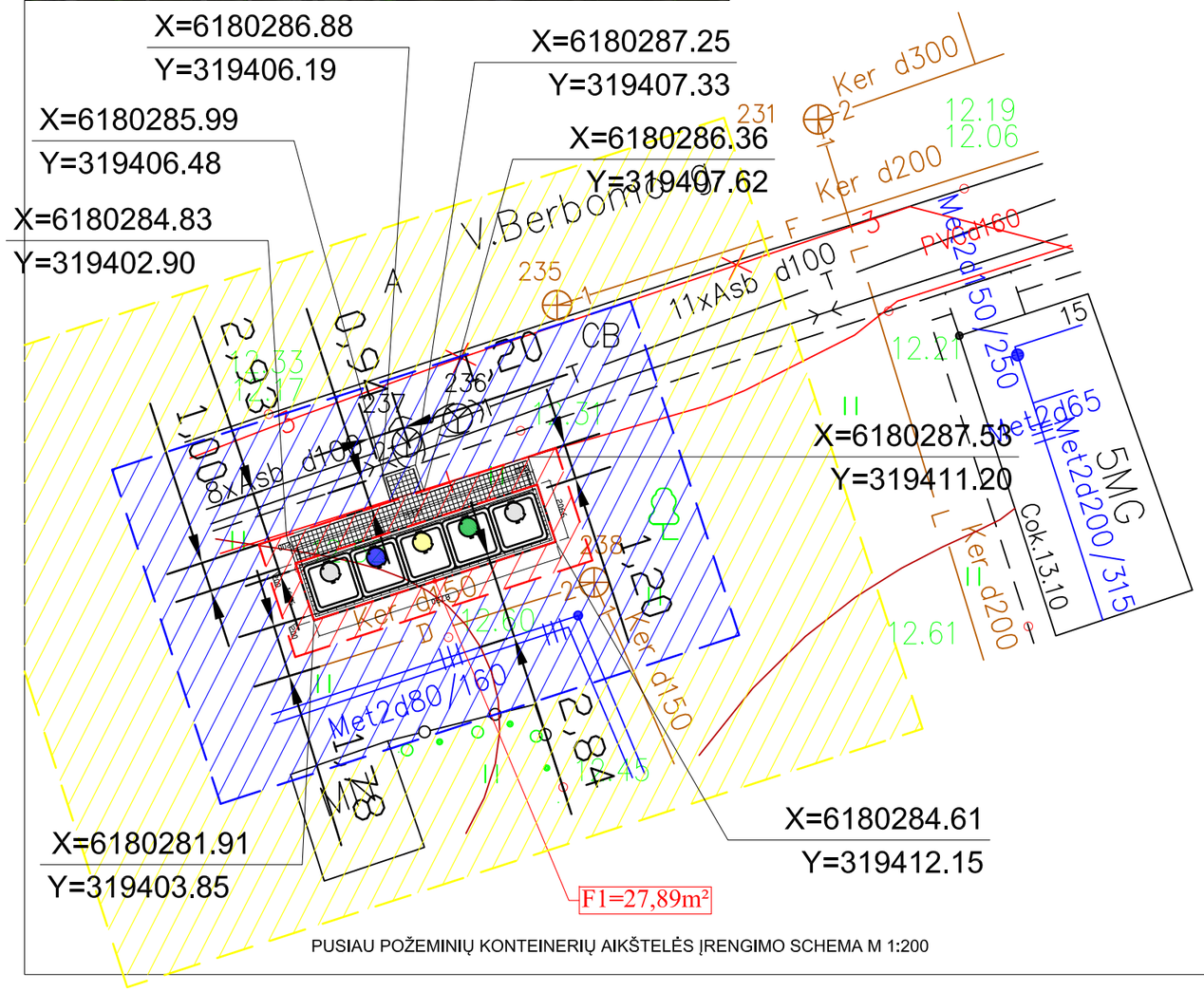


PUSIAU POŽEMINIŲ KONTEINERIŲ AIKŠTELĖS ĮRENGIMO SCHEMA M 1:200

SUTARTINIŲ ŽENKLŲ ŽYMĖJIMAS

- -TRINKELIŲ DANGA
- -KOMUNALINIŲ ATLIEKŲ SURINKIMO KONTEINERIS 5m³
- -PLASTIKO IR METALO SURINKIMO KONTEINERIS 5m³
- -POPIERIAUS SURINKIMO KONTEINERIS 5m³
- -STIKLO SURINKIMO KONTEINERIS 5m³
- -1 METRO APSAUGOS ZONA
- -5 METRŲ APSAUGOS ZONA
- -10 METRŲ APSAUGOS ZONA
- -PLANUOJAMO NAUDOTI VALSTYBINĖS ŽEMĖS PLOTO RIBA

| | | | | | | | |
|---|---|---|---|---|---|---|---|
| Atestato Nr. | UAB "TŪRIS" įm.k. 133048167 | | | | OBJEKTAS: Komunalinių atliekų pusiau požeminių konteinerių aikštelių Klaipėdoje, Skuodo ir Kretingos rajonų bei Neringos savivaldybėse techninis darbo projektas | | |
| A257 | PV | R.Razulevičienė | | 2018 | BRĖŽINYS: Buitinių atliekų konteinerių aikštelės schema Vilhelmo Berbomo g. 15, Klaipėda. | LAIDA | |
| A257 | Arch | R.Razulevičienė | | 2018 | | 0 | |
| | Arch | M. Krūvelis | | 2018 | | | |
| Etapas TDP | STATYTOJAS: UAB "Klaipėdos regiono atliekų tvarkymo centras", Liepų g. 15, Klaipėda | | | | 613-2018-TDP-SP-B.53 | Lapas 1 | Lapų 1 |