

Sklypo išdėstymo schema

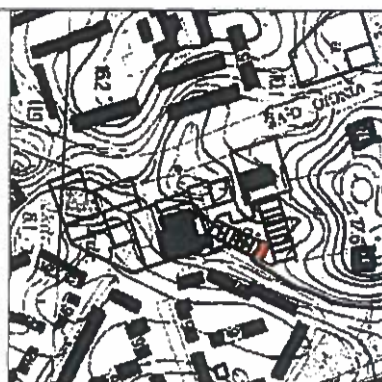

ŽEMĖS SKLYPO PLANAS M 1:500

Sklypo plotas 258 m²

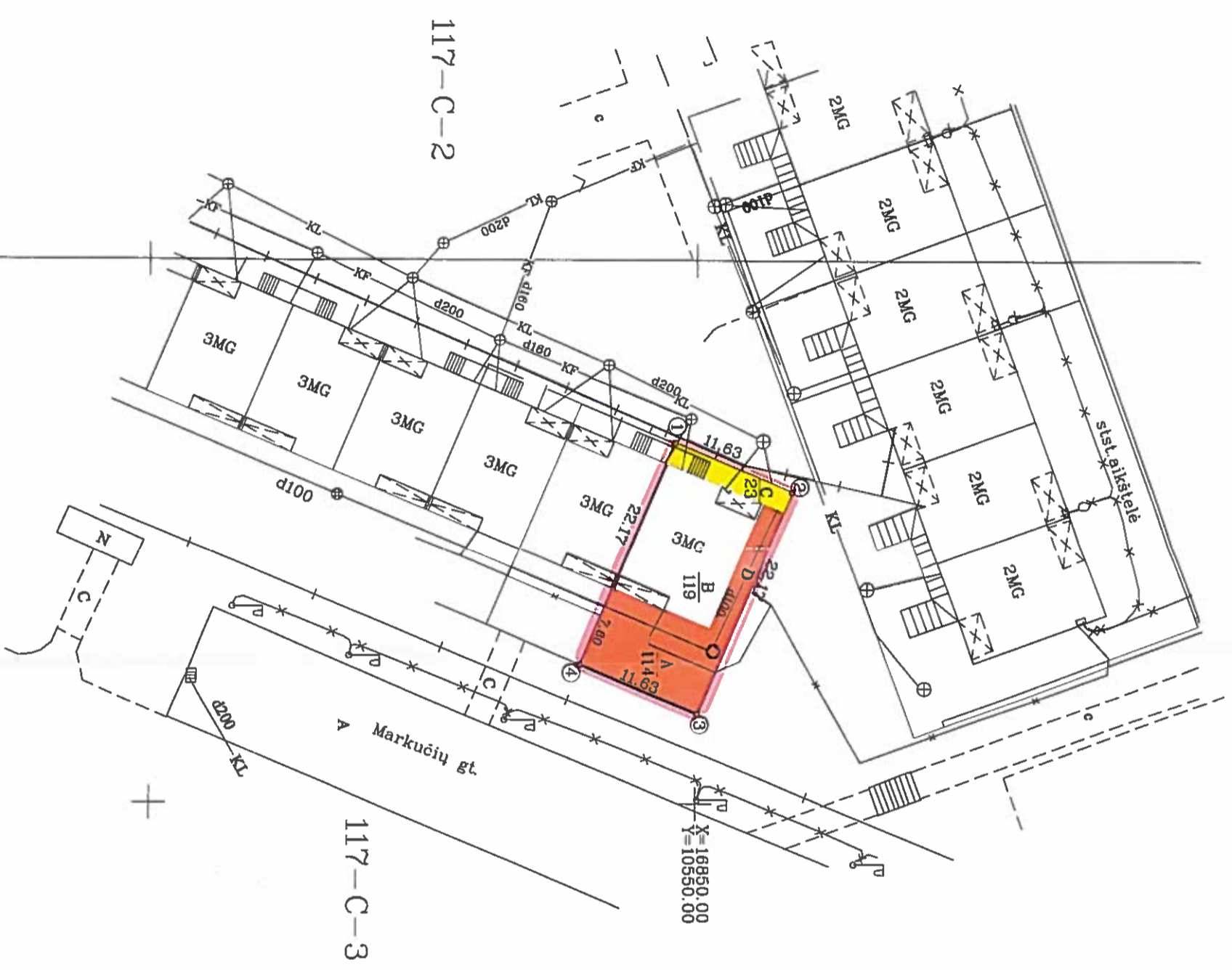

Kadastro:	vietovė Klaipėda	blokas	sklypas
Sklypo identifikatorius:	2 1 0 1 0 0 0 8 0 1 1 8 6		

Gatvė, namo Nr.	Vingio g. 27a
Kaimas (miestelis)	
Seniūnija	
Miestas (rajonas)	Klaipėda
Apskritis	Klaipėdos

Greitimybė	Greitimo sklypo kadastro Nr.	Pastabos
1-3	210100080194	
3-4		Valstybinės žemės fondas
4-1	210100080187	Vingio g. 27b

Privati				Valstybinė			
atskirai	bendrai	atskirai	bendrai	atskirai	bendrai	atskirai	bendrai
ind.	m ²	ind.	m ²	ind.	m ²	ind.	m ²
A	114	B	81	C	11	B	60
				C	12		

SPECIALIOSIOS ŽEMĖS IR MIŠKO NAUDOJIMO SĄLYGOS					
Eil. Nr.	Kodas	Aptriejimo sk. Nr.	Komunikacijų pavadinimas	Apsaugos zona	Plotas m ²
1	9	IX	Dujotiekio	po 2 m.	13
2	49	XLIX	Kanalizacija	po 5 m.	114

Požeminės komunikacijos pažymėtos nuo planšeto 117-C-2,3

SKLYPO RIBOS PAŽŪVINIOS KADASTRO ŽEMĖS PLANE
VAISTRES ĮMĖSĖS UOENTRO KLAIPĖDOS RAJONS
int. operacija
parengė: **Soela Petrauskienė**
2004 m. geg. 6 d.

Žemės savininkas (naudotojas):

... Vytautas Pargaliauskas A/B,C (186 m²) (ind.) (dėla)

(vardas, pavardė) (parasas) (data)

... Vytautas Pargaliauskas /B,C (72 m²) (ind.) (dėla)

(vardas, pavardė) (parasas) (data)

Klaipėdos apskrities viršūninko administracijos Žemės tvarkymo departamentas
Klaipėdos miesto žemėtvarkos skyrius
Patikrinęs: vyr. geodezininkas **R. Jokubaitienė**
Patvirtino: skyriaus vedėjas **S. Mačiulis**
(parasas) (parasas) (vardas, pavardė) (parasas)

departamentas Klaipėdos miesto žemėtvarkos skyrius

G. MAČIULSKIO PASLAUGŲ ĮMONĖ

LICENCIJOS NR.393 IŠD. 1996 09 23 GALIOJA 2005 09 01 MĖS			
pareiŝęs	v. pavardė	parasas	data
geodez.	G. Mačiulis		2004.10.20

G. Mačiulskio paslaugų įmonė

ŽEMĖS SKLYPO PLANAS M 1:500
 Sklypo plotas 258 m²

Sklypo identifikatorius: 210100080188
 KOORDINACIJŲ ŽINIARAŠTIS

Koordinacijų sistema Klaipėdos m. vietinė							
Taško Nr.	Kodas	X	Y	Taško Nr.	Kodas	X	Y
1	R	16848.06	10516.79				
2	R	16858.76	10521.33				
3	R	16850.12	10541.75				
4	R	16839.41	10537.21				

SKLYPO CENTRO KOORDINATĖS			
Koordinacijų sistema	Koordinatės X/Y	Planšetų nomenklatūra	
Sistema, kurioje vykdyti matavimai	16849/10529	117-C-2.3	
Valstybinė LKS-1994	6174025/323689	24/54-0075	
Ziniaraštį sudarė	G. Maciulisks v. pavardė	<i>[Signature]</i>	2004.10.20 data



Ištrauka iš Lietuvos Administracinių teisų pažeidimų kodekso:
 47 straipsnis. Paslovių žemėnaudos riboženklių sunaikinimas arba gadinimas – užtraukia baudą nuo vieno šimto iki penkių šimtų litų.
 48 straipsnis. Geodezinio pagrindo punktų bei markšėiderystės ženklų sunaikinimas arba gadinimas – užtraukia baudą nuo vieno šimto iki vieno tūkstančio litų.