

STATINIO APŽIŪROS AKTAS

2018 m. gegužės 24 d. Nr. 20

Klaipėda

Įmonės pavadinimas **BĮ „Klaipėdos miesto nakvynės namai“**

Statinio adresas Viršutinė g. 21, Klaipėda

Statinio paskirtis Kita

Unikalus Nr. 2191-3000-3016

Apžiūrą atliko Komisijos vadovas: Gintautas Krištaponis, kvalifikacijos atestato Nr. 3821.

Komisijos nariai: UAB „Sabelija“ energetikos centro vadovas Robertas Žemgulys, BĮ „Klaipėdos miesto nakvynės namai“ l.e. direktorės pareigas Indra Joniuškienė

Apžiūros tikslas Kasmetinė pavasarinė.

Eil. Nr.	Statinio konstrukcijos, inžinerinės sistemos	Pastebėti defektai, deformacijos, gedimai	Rekomenduojami darbai defektams pašalinti
1.	Rūsysis, pamatai	Defektų ir deformacijų nepastebėta.	Pastatas nusidėvėjęs iki ribinio būvio, neatitinka statybos techninių reglamentų keliamų reikalavimų. Organizuoti pastato griovimo darbus, o iki jų užtikrinti, kad žmonės negalėtų patekti į vidų.
2.	Sienos, fasadas	Nusidėvėjęs iki ribinio būvio pastato sienų plokštės, jos sudrėkusios ir išlūžusios (žiūr. priedo 1, 2, 3, 4 pav.).	
3.	Stogas	Vietomis įlinkusios pastato lubos, bet kada gali įlūžti (žiūr. priedo 6, 7, 8 pav.).	
4.	Langai ir durys	Nusidėvėjęs durys ir išdaužyti pastato langai (žiūr. priedo 5 pav.).	
5.	Inžinerinės sistemos	Neįrengti lietvamzdžiai (žiūr. priedo 9 pav.).	

Komisijos vadovas:



Gintautas Krištaponis

Komisijos nariai:

UAB „Sabelija“

Energetikos centro vadovas

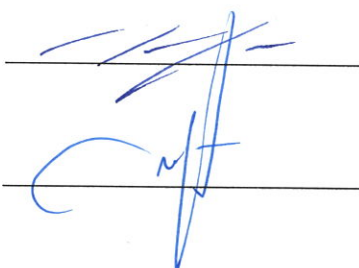

Robertas Žemgulys

BĮ „Klaipėdos miesto nakvynės namai“

L. e. direktorės pareigas

Indra Joniuškienė

Priedas prie akto nr. 20 2018 05 24

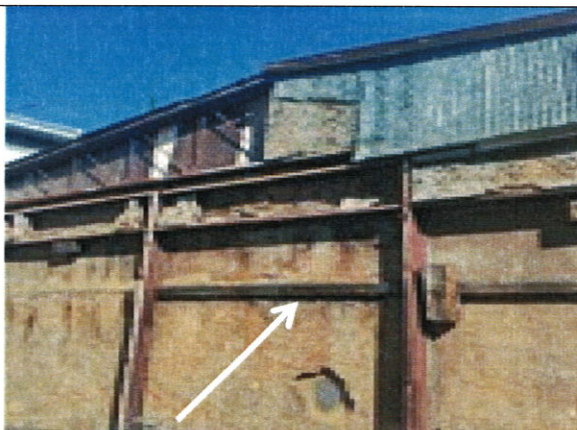

Pav. 1 Nusidėvėjęs iki ribinio būvio pastato sienų plokštės, jos sudrėkusios ir išlūžusios.



Pav. 2 Nusidėvėjęs iki ribinio būvio pastato sienų plokštės, jos sudrėkusios ir išlūžusios.

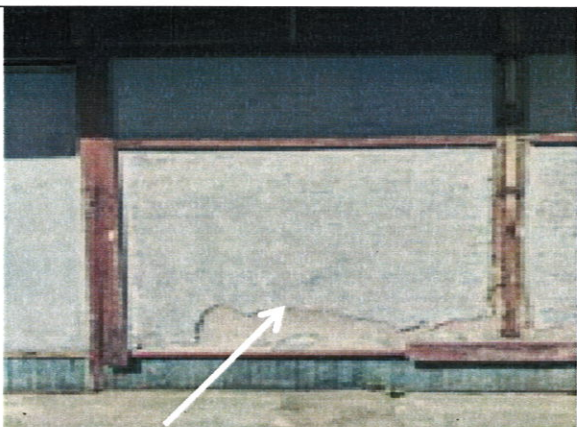

Pav. 3 Nusidėvėjęs iki ribinio būvio pastato sienų plokštės, jos sudrėkusios ir išlūžusios.



Pav. 4 Nusidėvėjęs iki ribinio būvio pastato sienų plokštės, jos sudrėkusios ir išlūžusios.



Pav. 5 Nusidėvėjęs durys ir išdaužyti pastato langai.



Pav. 6 Vietomis įlinkusios pastato lubos, bet kada gali įlūžti.



Pav. 7 Vietomis įlinkusios pastato lubos, bet kada gali įlūžti.



Pav. 8 Vietomis įlinkusios pastato lubos, bet kada gali įlūžti.



Pav. 9 Trūksta dalies lietvamzdžių, esamose auga augalai.

**BIUDŽETINĖS ĮSTAIGOS KLAIPĖDOS MIESTO NAKVYNĖS NAMŲ
DIREKTORĖ**

**Į S A K Y M A S
DĖL KOMISIJOS SUDARYMO**

2019 m. birželio 10 d. Nr. (4.10) P4-2
Klaipėda

Vadovaudamasi 2001-10-19 Lietuvos Respublikos Vyriausybės nutarimu Nr. 1250 “Dėl pripažinto nereikalingu arba netinkamu (negalimu) naudoti valstybės ir savivaldybių turto nurašymo, išardymo ir likvidavimo tvarkos” ir 2018 m. gegužės 24 d. BĮ Klaipėdos miesto nakvynės namų statinio apžiūros aktu Nr. 20,

1. S u d a r a u BĮ Klaipėdos miesto Nakvynės namų pripažinto netinkamu naudoti pastato apžiūros komisiją,

Komisijos pirmininkė – Irminta Žymantė, vyriausioji socialinė darbuotoja,

Nariai:

Vilma Bočkutė, socialinė darbuotoja,

Jūratė Kravecienė, socialinė darbuotoja,

Augenija Jonušienė, darbininkė.

2. P a v e d u įsakymo vykdymo kontrolę vyriausiajai socialinei darbuotojai Irmintai Žymantei.

Laikinais einanti direktoriaus pareigas

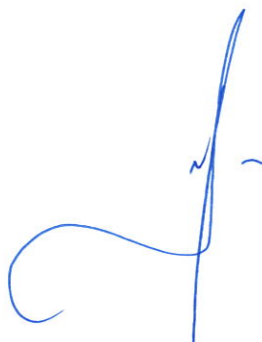

Indra Joniškienė

Pripažinto nereikalingu arba netinkamu
(negalimu) naudoti valstybės ir savivaldybių
turto nurašymo, išardymo ir likvidavimo
tvarkos
1 priedas

BĮ Klaipėdos miesto nakvynės namai

(Turto valdytojo pavadinimas)

NEREIKALINGO ARBA NETINKAMO (NEGALIMO) NAUDOTI NEKILNOJAMOJO TURTO APŽIŪROS PAŽYMA

2019 m. birželio 10 d. Nr. (3.3.)GD2-28

Komisija, sudaryta 2019 m. birželio 10 d. BĮ Klaipėdos miesto nakvynės namų direktoriaus įsakymu Nr. (4.10) P4-2 „Dėl komisijos sudarymo“ sudaryta iš vyriausiosios socialinės darbuotojos Irmintos Žymantės, socialinės darbuotojos Vilmos Bočkutės, socialinės darbuotojos Jūratės Kravecienės, darbininkės Augenijos Jonušienės apžiūrėjo:

1. Turto pavadinimas : Pastatas „, Taros supirktuvė“;
2. Identifikavimo duomenys : Viršutinė g. 21, Klaipėda LT 92258, bendras plotas 300 kv. m.;
3. Kadastrinių matavimų bylos numeris :- _____
4. Teisinės registracijos numeris, data, registro įstaigos pavadinimas: - _____
5. Žemės sklypas (plotas (arais) :- _____
6. Kiti duomenys apie turtą :- _____
7. Turto būklė: kritinės būklės, netinkama naudoti.

Komisijos išvada : Komisija apžiūrėjusi pastatą, nustatė, kad jis yra nusidėvėjęs iki kritinio būvio, stogas ir lauko sienos išpuvusios, sulūžusios. Lubos vietomis įlinkusios, bet kada gali įlūžti. Į pastatą nesaugu įeiti, be to jis kelia grėsmę aplink esantiems pastatams ir pro šalį einantiems žmonėms ar važiuojančiam transportui, kadangi bet kuriuo metu nesaugios pastato konstrukcijos gali užgriūti.

Komisijos pirmininkas

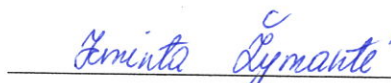

(parašas)



(vardas, pavardė)

Nariai:

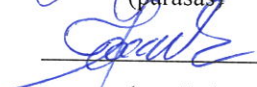

(parašas)

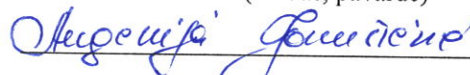
(vardas, pavardė)

(parašas)

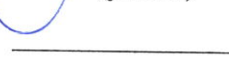
(vardas, pavardė)

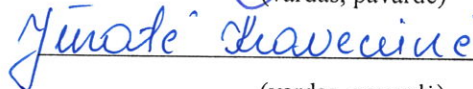
(parašas)

(vardas, pavardė)

**BIUDŽETINĖS ĮSTAIGOS KLAIPĖDOS MIESTO NAKVYNĖS NAMŲ
DIREKTORĖ**

**Į S A K Y M A S
DĖL PASTATO PRIPAŽINIMO NEGALIMU NAUDOTI**

2019 m. birželio 10 d. Nr. (4.10) P4-3
Klaipėda

Vadovaudamasi 2001-10-19 Lietuvos Respublikos Vyriausybės nutarimu Nr. 1250 “Dėl pripažinto nereikalingu arba netinkamu (negalimu) naudoti valstybės ir savivaldybių turto nurašymo, išardymo ir likvidavimo tvarkos”, 2018 m. gegužės 24 d. BĮ Klaipėdos miesto nakvynės namų statinio apžiūros aktu Nr. 20 bei 2019 m. birželio 10 d. BĮ Klaipėdos miesto nakvynės namų sudarytos komisijos nereikalingo arba netinkamo (negalimo) naudoti nekilnojamo turto apžiūros pažyma Nr. (3.3)GD2-28,

1. P r i p a ž i s t u pastatą „Taros supirktuvė” adresu Viršutinė g. 21, Klaipėdoje, bendras plotas 300 kv. m. kritinės būklės negalimu naudoti.

2. P a v e d u socialinei darbuotojai Vilmai Bočkutei parengti dokumentus Klaipėdos miesto savivaldybės turto skyriui dėl leidimo nugriovimui išdavimo.

3. P a v e d u įsakymo vykdymo kontrolę vyriausiajai socialinei darbuotojai Irmintai Žymantei.

Laikusiai einanti direktoriaus pareigas



Indra Joniuškienė