

SITUACIJOS SCHEMA

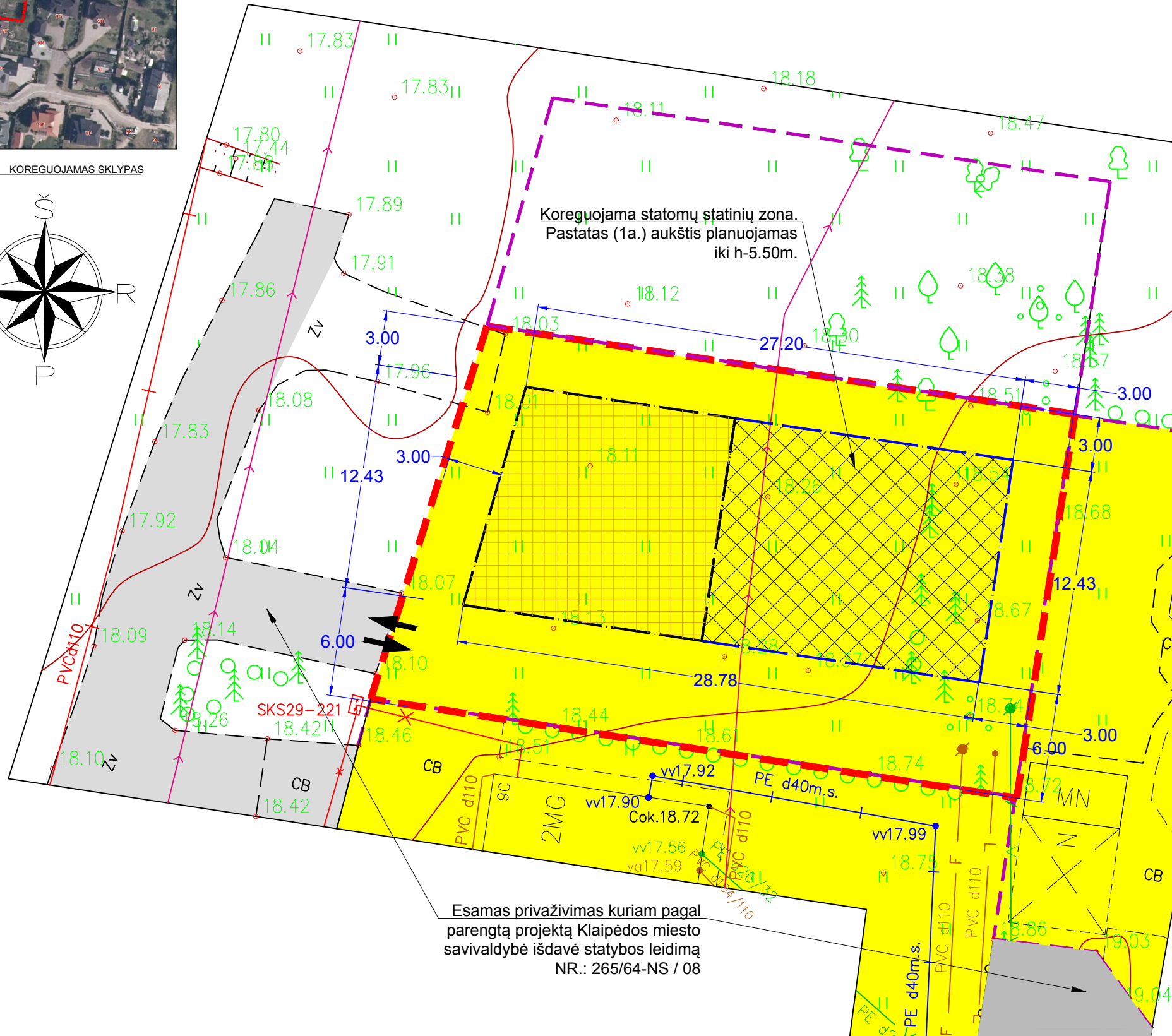

KOREGUOJAMAS SKLYPAS

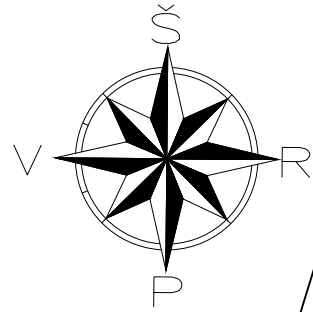

Koreguojama statomų statinių zona.  
Pastatas (1a.) aukštis planuojamas  
iki h-5.50m.

Esamas privaživimas kuriam pagal  
parengtą projektą Klaipėdos miesto  
savivaldybė išdavė statybos leidimą  
NR.: 265/64-NS / 08

Sutartiniai žymėjimai:

Tech. ekonominiai rodikliai		
	Planuojami	Pagal det. planą
Sklypo plotas	7,33 a.	7,33 a.
Pastatų užstatymo plotas (pagal stogo kontūrą)	324 m <sup>2</sup>	375 m <sup>2</sup>
Pastato aukštis	iki 5,50 m.	iki 10 m.
Sklypo užstatymo intensyvumas	25 %	25 %
Sklypo užstatymo tankumas	25 %	60 %

Sutartiniai pažymėjimai:

- Esama projektuojamo pastato statybos sklypo riba
- Esamos kitų sklypų ribos
- Statinių statybos riba
- Statomų statinių zona
- Koreguojama statybos riba
- Koreguojama statomų statinių zona, pastatų aukštis iki h-5.50m.
- Gyvenamosios teritorijos (G)
- Infrastruktūros teritorijos (I)
- Įvažiavimo į sklypą vieta ir eismo kryptis

Detaliojo plano koregavimo sprendiniams pritarau:

K. B. Parašas.

MB, į. k.	Projektuotojas				Projekto pavadinimas: TECHNINIO PROJEKTO SKLYPO SUTVARKYMO DALIS, KOREGUOJANT DETALIUOJU PLANU NUMATYTĄ STATYBOS ZONĄ, STATYBOS RIBĄ, ŽEMĖS SKLYPO, KURIO KAD. NR. 2101/0038:22, Klaipėda, Medelyno g. 9D			
Kv. dok. Nr.	Pareigos	V., Pavardė	Parašas	Data	Brėžinys:			Laida
A 1737	PV, PDV	M.Morkūnas		2022.09	Sklypo planas			0
	Arch.	V.Jankūnas		2022.09	M 1 : 250			
ETAPAS	Statytojas				Brėžinio žymuo:			Lapas
TDP	K. B.				2020/001-SP-1			Lapų
								1
								1