

IŠTRAUKA IŠ KLAIPĖDOS MIESTO BENDROJO PLANO

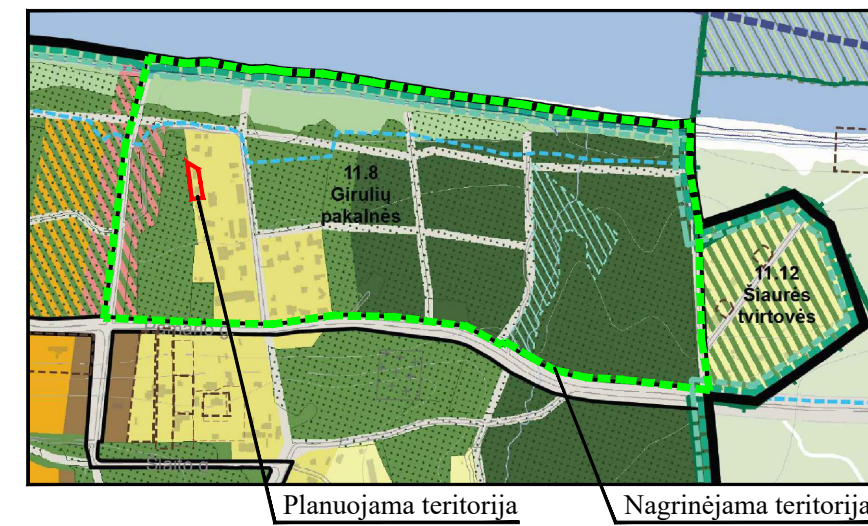

SITUACIJOS SCHEMA

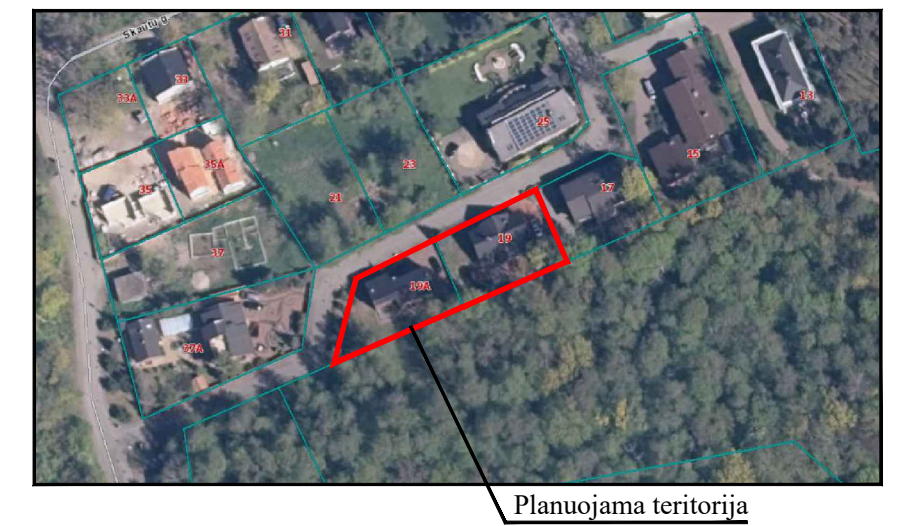

TERITORIJOS NAUDOJIMO REGLAMENTAS

n/m	n - ŽEMĖS SKLYPO NUMERIS/m - ŽEMĖS SKLYPO PLOTAS, m²;
T	T - TERITORIJOS NAUDOJIMO TIPAS ARBA PAGRINDINĖ ŽEMĖS NAUDOJIMO PASKIRTIS;
1 2	1 - ŽEMĖS SKLYPO NAUDOJIMO BŪDAS (BŪDAI);
3 4	2 - LEIDŽIAMASIS PASTATŲ AUKŠTIS (METRAIS);
5 6	3 - LEIDŽIAMASIS ŽEMĖS SKLYPO UŽSTATYMO TANKIS;
a b	4 - LEIDŽIAMASIS ŽEMĖS SKLYPO UŽSTATYMO INTENSIVUMAS;
	5 - UŽSTATYMO TIPAS;
	6 - PRIKLAUSOMŲJŲ ŽELDYNŲ IR ŽELDINIŲ TERITORIJŲ DALYS, %;
	a, b - PAPILDOMI REGLAMENTAI.
	T - GYVENAMOJI TERITORIJA (GG):
	1 - VIENBUČIŲ IR DVIBUČIŲ GYVENAMŲJŲ PASTATŲ TERITORIJOS (G1);
	2 - LEISTINAS PASTATŲ AUKŠTIS METRAIS, SKAIJUOJAMAS STATINIO STATYBOS ZONOJE, METRAIS NUO ŽEMĖS SKLYPO PAVIRŠIAUS VIDUTINĖS ALTITUDĖS IKI PASTATO STOGO AR STATINIO KONSTRUKCIOS AUKŠČIAUSIO TAŠKO;
	3 - LEIDŽIAMASIS ŽEMĖS SKLYPO UŽSTATYMO TANKIS;
	4 - LEIDŽIAMASIS ŽEMĖS SKLYPO UŽSTATYMO INTENSIVUMAS;
	5 - SODYBINIS UŽSTATYMAS - su;
	6 - PRIKLAUSOMŲJŲ ŽELDYNŲ IR ŽELDINIŲ TERITORIJŲ DALYS, %;
	a, b - NENUSTATOMA.

MEDŽIŲ EKSPLIKACIJA:

- 1 - Eglė (25 cm)*
- 2 - Dekoratyvinis spygliuotis
- 3 - Liepa (27 cm)*
- 4 - Liepa (26 cm)*
- 5 - Liepa (28 cm)* - auga už sklypo ribos

*Saugotiniams želdiniams priskiriami medžiai.

SKLYPO (JO DALIES) Nr.	SKLYPO (JO DALIES), KAMPŲ PAŽYMĖJIMAS PLANE	SKLYPO (JO DALIES) KAMPŲ KOORDINATĖS	
		X	Y
01	1	6185175.52	316867.52
	2	6185198.70	316873.57
	3	6185209.16	316894.83
	4	6185190.90	316902.78
02	3	6185209.16	316894.83
	4	6185190.90	316902.78
	5	6185203.28	316931.17
	6	6185222.86	316922.68

SUTARTINIAI PAŽYMĖJIMAI

G1	KITOS PASKIRTIES ŽEMĖ, VIENBUČIŲ IR DVIBUČIŲ GYVENAMŲJŲ PASTATŲ TERITORIJOS
	PLANUOJAMOS TERITORIJOS RIBA
	ESAMO SKLYPO RIBA
	STATYBOS RIBA
	STATYBOS ZONA
	SUSISIEKIMO IR INŽINERINIŲ KOMUNIKACIJŲ KORIDORIUS
	ĮVAŽIAVIMAS-IŠVAŽIAVIMAS, EISMO KRYPTIS
	AUTOMOBILIŲ STOVĖJIMO VIETOS
	GATVIŲ RAUDONOSIOS LINIJOS GATVĖS IR PRIVAŽIAVIMAI
1K1b	ESAMO STATINIO ŽYMĖJIMAS PLANE VANDUO
	VALSTYBINĖS REIKŠMĖS MIŠKAS
	PRIKLAUSOMŲJŲ ŽELDINIŲ TERITORIJOS
	ESAMI MEDŽIAI/JŲ NR.
	ELEKTROS TINKLŲ APSAUGOS ZONOS RIBA
	SKIRSTOMŲJŲ DUJOTIEKIŲ APSAUGOS ZONOS RIBA
	VANDENS TIEKIMO IR NUOTEKŲ, PAVIRŠINIŲ NUOTEKŲ TVARKYMO INFRASTRUKTŪROS APSAUGOS ZONOS RIBA
	ELEKTRONINIŲ RYŠIŲ TINKLŲ ELEKTRONINIŲ RYŠIŲ INFRASTRUKTŪROS APSAUGOS ZONOS RIBA
	ATLIEKŲ SURINKIMO AIKŠTELĖS VIETA
	KAIMYNNINIAI ŽEMĖS SKLYPAI
	KITI ŽEMĖS SKLYPAI
	ŽEMĖS SKLYPŲ RIBŲ POSŪKIO KAMPAI (TAŠKAI) IR JŲ NR.

PASTABOS: VISI SPRENDINIAI UŽ PLANUOJAMOS TERITORIJOS RIBOS YRA TIK REKOMENDACINIO POBŪDŽIO; DETALIOJO PLANO AIŠKINAMASIS RAŠTAS YRA NEATSIEJAMA ŠIO BRĖŽINIO DALIS.

REGLAMENTŲ APRAŠOMOJI LENTELĖ

Teritorijos (jos dalies) Nr.	Sklypo (jo dalies) Nr.	Sklypo (jo dalies) plotas m²	Teritorijos naudojimo reglamentas										Papildomi reglamentai				
			teritorijos naudojimo tipas	pagrindinė žemės naudojimo paskirtis	žemės sklypo naudojimo būdas (būdai)	leidžiamasis pastatų aukštis		leidžiamasis užstatymo tankis, %	leidžiamasis užstatymo intensyvumas ar užstatymo tūrio tankis	užstatymo tipas	galimi žemės sklypų dydžiai		priklausomųjų želdynų ir želdinių teritorijų dalys, %	pastatų aukštų skaičius	statinių paskirtys	kiti reglamentai	
						nuo žemės paviršiaus, m	altitudė, m				mažiausi, m²	didžiausi, m²				servitūtų zonos	specialiosios žemės naudojimo sąlygos
1	2	3	4	5	6	7	8	9	10	11	12	13	14	15	16	17	18
-	01	598	Gyvenamoji teritorija	Kitos paskirties žemė	Vienbučių ir dvibučių gyvenamųjų pastatų teritorijos	8.5	12.50	24	0.3	Sodybinis užstatymas	-	-	67 (50% - horizontalus želdinimas, 17% - vertikalus želdinimas)	1+m	6.1. Gyvenamoji (vieno buto)	-	III-4. Elektros tinklų apsaugos zonos - 10 m²; III-6. Skirstomųjų dujotiekių apsaugos zonos - 16 m²; III-10. Vandens tiekimo ir nuotekų, paviršinių nuotekų tvarkymo infrastruktūros apsaugos zonos - 79 m²; III-11. Elektroninių ryšių tinklų elektroninių ryšių infrastruktūros apsaugos zonos - 21 m².
-	02	639	Gyvenamoji teritorija	Kitos paskirties žemė	Vienbučių ir dvibučių gyvenamųjų pastatų teritorijos	8.5	12.65	25	0.3	Sodybinis užstatymas	-	-	67 (50% - horizontalus želdinimas, 17% - vertikalus želdinimas)	1+m	6.1. Gyvenamoji (vieno buto)	-	III-4. Elektros tinklų apsaugos zonos - 13 m²; III-6. Skirstomųjų dujotiekių apsaugos zonos - 29 m²; III-10. Vandens tiekimo ir nuotekų, paviršinių nuotekų tvarkymo infrastruktūros apsaugos zonos - 106 m²; III-11. Elektroninių ryšių tinklų elektroninių ryšių infrastruktūros apsaugos zonos - 46 m².

PLANAVIMO INICIATORIUS:

Su detaliojo plano sprendimais sutinku.....

Atestato Nr.	Detaliojo plano rengėjas:		Objektas: Žemės sklypo Skautų g. 7-21 detaliojo plano, patvirtinto Klaipėdos miesto savivaldybės valdybos 2002 m. gegužės 16 d. sprendimu Nr. 306 „Dėl žemės sklypo Skautų g. 7-21 detaliojo plano patvirtinimo“, ir apie 34 ha teritorijos Giruliuose, Klaipėdoje, detaliojo plano, patvirtinto Klaipėdos miesto savivaldybės administracijos direktoriaus 2015 m. liepos 24 d. įsakymu Nr. ADI-2228 „Dėl apie 34 ha teritorijos Giruliuose, Klaipėdoje, detaliojo plano patvirtinimo“, korektūra suplanuotos teritorijos dalyje – žemės sklypams Skautų g. 19 ir Skautų g. 19A	Mastelis	Laida	
	UAB "Project 28"					PAGRINDINIAI SPRENDINIAI
	H. Manto g. 7, 92128 Klaipėda tel. +370 686 69258 e-mail info@project28.lt					
	TPV 0008	Direktorė				
PS	Projektuotoja	E. Valmienė	Žymuo:	Lapas	Lapų	
	Planavimo organizatorius: Klaipėdos miesto savivaldybės administracijos direktorius					K-VT-21-22-970