

TOPOGRAFINIŲ IR INŽINERINIŲ ERDVINIŲ DUOMENŲ RINKINYS

TERITORIJOS NAUDOJIMO REGLAMENTAI

n/m	T	
1	2	
3	4	
5	6	
a	b	

n - sklypo numeris;
m - sklypo plotas, m2

T – teritorijos naudojimo tipas arba pagrindinė žemės naudojimo paskirtis;
1 – žemės sklypo naudojimo būdas (būdai);
2 – leidžiamasis pastatų aukštis (metrais);
3 – leidžiamasis žemės sklypo užstatymo tankis;
4 – leidžiamasis žemės sklypo užstatymo intensyvumas;
5 – užstatymo tipas;
6 – priklausomųjų želdynų ir želdinių teritorijų dalys, %;

a, b – papildomi reglamentai.

T - Vienbučių ir dvibučių gyvenamųjų pastatų teritorija (GV);
1 - Kitos paskirties žemė, vienbučių ir dvibučių gyvenamųjų pastatų teritorijos (G1);
2 - leistinas pastatų aukštis metrais (skaičiuojamas statinio statybos zonoje, metrais nuo žemės sklypo paviršiaus vidutinės altitudės iki pastato stogo ar statinio konstrukcijos aukščiausio taško);
3 - leistinas žemės sklypo užstatymo tankis, %;
4 - leistinas žemės sklypo užstatymo intensyvumas;
5 - užstatymo tipas (išreikštas tekstinio apibūdinimu "su"- sodybinis užstatymas, ir grafiškai - statinių statybos zona, statybos riba)
6 - priklausomųjų želdynų ir želdinių teritorijų dalys, %.

- ### TEKSTINIAI REGLAMENTAI IR PRIVALOMOSIOS PASTABOS:
1. Detaliojo plano aiškinamasis raštas yra neatsiejama šio brėžinio dalis.
 2. Rengiamo detaliojo plano koregavimo statybos riba ir statybos zona pažymėta vadovaujantis Teritorijų planavimo įstatymo aktualios redakcijos 2 str. 18 ir 19 punktais, STR 1.05.01:2017 7 priedo 3 punktu. Pažymėtoje statybos zonoje galima visu teritorijos naudojimo reglamentų aprašomoje lentelėje nurodytą paskirties statinių statybą, leistinas statinių aukštis nuo žemės paviršiaus - iki 8,5 m. Statinių iki 8,5 m aukščio - atstumas nuo sklypo ribos ne mažesnis kaip 3,0 m. Atstumai gali būti mažinami, išlaikant insoliacijos, gaisrinės saugos ir kt. reikalavimus ir gavus kaimyninio sklypo savininko ar valdytojo sutikimą raštu.
 3. Pastatų (priestatų) atstumai iki gretimo sklypo pastatų (priestatų) turi atitikti reikalavimus, nustatytus reglamento STR 1.05.01:2017 „Statybą leidžiantys dokumentai. Statybos užbaigimas. Statybos sustabdytas. Savavališkos statybos padarinių šalinimas. Statybos pagal neteisėtai išduotą statybą leidžiantį dokumentą padarinių šalinimas“ 7 priede ir nustatytus reglamento STR 2.02.09:2005 "Vienbučiai gyvenamieji pastatai" 8 priede nustatytais statinių išdėstymo namo sklype gretimų sklypų atžvilgiu reikalavimais. Šis reikalavimas gali būti netaikomas gavus gretimo sklypo savininko sutikimą raštu.
 4. Tarp statinių privalo būti išlaikomi norminiai, insoliaciją užtikrinantys atstumai. Atstumas gali būti mažinamas išlaikant insoliacijos, gaisrinės saugos ir kt. reikalavimus ir gavus kaimyninio sklypo savininko ar valdytojo sutikimą raštu.
 5. Tarp pastatų privalo būti įrengti galiojančiuose normatyvuose nurodyti gaisrinės technikos privažiavimai. Rengiant techninį projektą, projektuojant privažiavimus prie pastatų, vadovautis "Gaisrinės saugos pagrindiniais reikalavimais" 2010-12-07 Nr. 1-338.
 6. Planuojamose sklypuose numatomas preliminarus automobilių stovėjimo vietų skaičius - po 4 kiekviename sklype. Automobilių stovėjimo vietų skaičius ir vietos tikslinamos techninio projekto rengimo metu. Atstumai nuo planuojamų automobilių stovėjimo vietų aikštelių ir įvažiavimų į jas iki aplinkinių pastatų bus išlaikomi pagal LR specialiųjų žemės naudojimo sąlygų įstatymo reikalavimus.
 7. Žemės sklypo valdytojas yra atsakingas už atliekų surinkimą, išvežimą ar tvarkymą iš jam priskirto žemės sklypo. Surinktos atliekos turi būti perduodamos savivaldybės atliekų tvarkymo operatoriams. Rūšiuojamų atliekų surinkimo vietos numatomos prie įvažiavimų/išvažiavimų sklypų ribose. Rengiant techninio projektus, vieta kiekviename sklype bus parinkta atskirai, priklausomai nuo projektuojamo statinio ir užstatymo gretimuose sklypuose, laikantis teisės aktų reikalavimų.
 8. Planuojamoje teritorijoje saugomų želdinių nėra. Vadovaujantis LR AM 2007-12-21 d. įsakymu Nr. D1-694 „Dėl atskirųjų rekreacinės paskirties želdynų plotų ir priklausomųjų želdynų normų (plotų) nustatymo tvarkos aprašo patvirtinimo“ želdynų, įskaitant vejas ir gėlynus, plotas ne mažesnis kaip 25 % viso žemės sklypo ploto - vienbučių ir dvibučių gyvenamųjų pastatų teritorijos. Želdiniai sklypo ribose sprendžiami STR ir kitų teisės aktų nustatyta tvarka arba techninio projekto rengimo metu, numatant tikslią želdinių vietą ir plotą, kai bus aiški projektuojamo pastato, inžinerinių statinių vieta ir dydis.

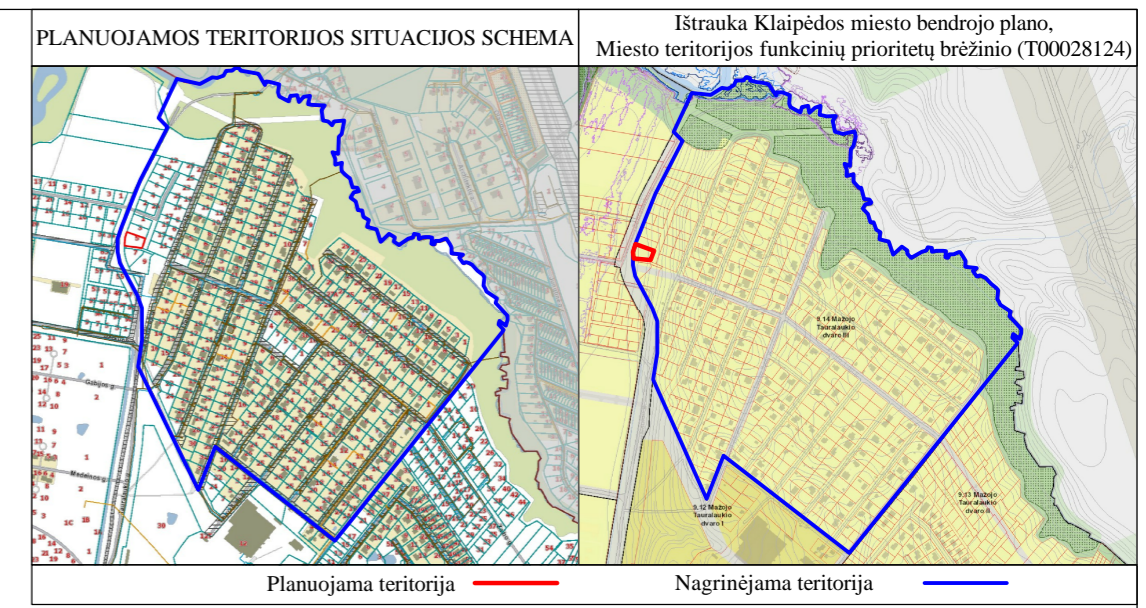

Statinių paskirtys (pagal STR 1.01.03:2017):

- 6.1. gyvenamosios paskirties (vieno buto) pastatai – skirti gyventi vienai šeimai;
- 6.2. gyvenamosios paskirties (dviejų butų) pastatai – skirti gyventi dviem šeimoms;
- 7.17 pagalbinio ūkio paskirties pastatai – sodybų ūkio pastatai, pagalbinio ūkio pastatai (tvartai, daržinės, sandėliai, garažai, vasaros virtuvės, dirbtuvės, pirtys, kietojo kuro sandėliai (malkinės) ir panašiai, kurie tarnauja pagrindiniam daiktui;
- 9- Inžineriniai tinklai;
- 12- Kitos paskirties inžineriniai statiniai.

SUTARTINIAI ŽENKLAI

	Planuojamos teritorijos riba
	Esamo sklypo riba
	Naujai formuojamo sklypo riba
	Gretimų sklypų ribos
	Kitos paskirties žemė, naudojimo būdas - vienbučių ir dvibučių gyvenamųjų pastatų teritorijos
	Statybos riba
	Statybos zona (planuojamos teritorijos dalis, kurioje yra arba numatomos pastatų ir (ar) turinčių stogą inžinerinių statinių antžeminės dalys)
	Susisiekimo ir inžinerinių tinklų koridorių ribos
	Sanitarinių ir apsaugos zonų riba
	Gatvės ašinė linija
	Gatvės raudonosios linijos
	Gatvės važiuojamoji dalis (žvyro dangą)
	Planuojami tinklai - vandetiekis
	Planuojami tinklai - buitinės nuotekos
	Planuojami tinklai - lietaus nuotekos
	Esamas užstatymas
	Gatvės užstatomosios dalies riba numatyta pagal SP
	Dviračių takas numatytas pagal SP
	Pėsčiųjų -dviračių takas numatytas pagal SP
	Pėsčiųjų takas/saligatvis numatytas pagal SP
	Galimos automobilių stovėjimo vietos
	Siūloma priklausomųjų želdynų plotų želdinimo vieta
	Siūloma atliekų konteinerių vieta (tikslinama tech. projekto metu)
	Eismo kryptis
	Įvažiavimas - išvažiavimas

TERITORIJOS NAUDOJIMO REGLAMENTŲ APRAŠOMOJI LENTELĖ

Teritorijos (jos dalies) Nr.	Sklypo (jo dalies) Nr.	Sklypo (sklypo dalies) plotas, m²	Teritorijos naudojimo tipas	Žemės naudojimo paskirtis	Žemės naudojimo būdai	Leistinas pastatų aukštis		Užstatymo tankis, %	Užstatymo intensyvumas ar užstatymo tūrio tankis*	Užstatymo tipas	Galimi žemės sklypų dydžiai		Priklausomųjų želdynų ir želdinių teritorijų dalys, %	Pastatų aukštų skaičius	Statinių paskirtys pagal STR 1.01.03:2017	Papildomi teritorijos naudojimo reglamentai	
						Nuo žemės paviršiaus, m	Altitudė, m				Mažiausi, m²	Didžiausi, m²				Kiti reglamentai	
																Servitutų zonos	Specialiosios žemės naudojimo sąlygos
-	1	610	GV- Vienbučių ir dvibučių gyvenamųjų pastatų teritorija	Kitos paskirties žemė	G1 - vienbučių ir dvibučių gyvenamųjų pastatų teritorijos	8.50	5.94 +8.50	35	0,40	sodybinis užstatymas	-	-	25	1-2 (su mansarda)	6.1; 6.2; 7.17 9; 12	S. 215. Kelio servitutas - teisė važiuoti transporto priemonėmis, naudotis pėsčiųjų taku (tarnaujantis daiktas) 0,0115 ha; S. 222. Servitutas - teisė tiesti, aptarnauti, naudoti požemines, antžemines komunikacijas (tarnaujantis daiktas) 0,0115 ha.	149. Vandens tiekimo ir nuotekų, paviršinių nuotekų tvarkymo infrastruktūros apsaugos zonos (III skyrius, dešimtas skirsnis) 0,0022 ha;
-	2	622	GV- Vienbučių ir dvibučių gyvenamųjų pastatų teritorija	Kitos paskirties žemė	G1 - vienbučių ir dvibučių gyvenamųjų pastatų teritorijos	8.50	7.17 +8.50	35	0,40	sodybinis užstatymas	-	-	25	1-2 (su mansarda)	6.1; 6.2; 7.17 9; 12	S. 115. Kelio servitutas - teisė važiuoti transporto priemonėmis, naudotis pėsčiųjų taku (viešpataujantis daiktas) 0,0115 ha; S. 218. Servitutas-teisė tiesti aptarnauti, naudoti požemines, antžemines komunikacijas(viešpataujantis daiktas) 0,0115 ha.	149. Vandens tiekimo ir nuotekų, paviršinių nuotekų tvarkymo infrastruktūros apsaugos zonos (III skyrius, dešimtas skirsnis) 0,0053 ha;

PROGRESYVŪS PROJEKTAI

Atestato Nr. A947

Arch. D.Zubavičienė
Plan. S. Kaušienė

2023-06
2023-06

ETAPAS PS

PLANAVIMO ORGANIZATORIUS - Klaipėdos miesto savivaldybės administracijos direktorius
PLANAVIMO INICIATORIUS - I. V., A. V.

PROJEKTAS Žemės sklypų buvusiame Tauraulaikio kaime, kadastriniai Nr. 2101/0039:394 ir 2101/0039:416, Klaipėdoje, detaliojo plano, patvirtinto Klaipėdos miesto savivaldybės administracijos direktoriaus 2016 m. liepos 8 d. įsakymu Nr. AD1-2163 „Dėl žemės sklypų buvusiame Tauraulaikio kaime, kadastriniai Nr. 2101/0039:394 ir 2101/0039:416, Klaipėdoje, detaliojo plano patvirtinimo“, korektūra suplanuotos teritorijos dalyje – žemės sklypai Bangpučio g. 5, TPD NR. K-VT-21-21-732

LAIDA 0

PAGRINDINIAI SPRENDINIAI M 1:500

BRĖZINIO NUMERIS DP-21.01.16-PS-001

FORMATAS 297x594

LAPAS 1

LAPŲ 1