

GENERALINIS PROJEKTUOTOJAS

UAB „ARCHKO“

STATYTOJAS

VŠĮ RESPUBLIKINĖ KLAIPĖDOS LIGONINĖ

**STATINIO PROJEKTO
PAVADINIMAS**

**GYDYMO PASKIRTIES PASTATO S. NERIES G.3, KLAIPĖDA
REKONSTRAVIMO PROJEKTAS**

**STATINIO PASKIRTIS
STADIJA
STATYBOS RŪŠIS
STATINIO KATEGORIJA
PROJEKTO NUMERIS**

**GYDYMO
PROJEKTINIAI PASIŪLYMAI
STATINIO REKONSTRAVIMAS
YPATINGAS STATYNYŠ
A/TP/151**

PROJEKTO VADOVAS

S.LUKŠAS (Atest.Nr.A1087)

Tekstiniai dokumentai			
Eilės Nr.	Dokumento žymuo	Pavadinimas	Lapo Nr.
1	A/TP/151-01-PP-BSR	Bendrieji statinio rodikliai	
2	A/TP/151-01-TP-AR	Aiškinamasis raštas	
3		Pasiūlymų vaizdinė informacija	

Brėžiniai				
Brėžinio Nr.	Lapo Nr.	Laida	Brėžinio pavadinimas	Lapo Nr.
SP-1	1	0	Situacijos schema	
SP-2	1	0	Sklypo planas	
SA.B-1.1	1	0	Pirmo aukšto planas	
SA.B-1.2	1	0	Antro aukšto planas	
SA.B-1.3	1	0	Trečio aukšto planas	
SA.B-1.4	1	0	Ketvirto aukšto planas	
SA.B-1.5	1	0	Stogo planas	
SA.B-2.1	1	0	Fasadas tarp ašių F-A	
SA.B-2.2	1	0	Fasadas tarp ašių 1-5	
SA.B-2.3	1	0	Fasadas tarp ašių 5-1	
SA.B-2.4	1	0	Fasadas tarp ašių A1-F	
SA.B-3.1	1	0	Pjūvis 1-1	
SA.B-3.2	1	0	Pjūvis 2-2	
SA.B-3.3	1	0	Pjūvis 3-3	

Atest. Nr.	UAB "ARCHKO" Turgaus A.27, Klaipėda			Gydymo paskirties pastato S. Neries g.3, Klaipėda rekonstravimo projektas		
A1087	PV	S.Lukšas		Dokumento sudėties žiniaraštis	Laida	
A1259	Arch.	R. Rakevičius			0	
A1382	Arch.	K.Jurkutė				
LT	Statytojas: VŠĮ Respublikinė Klaipėdos ligoninė			A/TP/151-01-PP-DSŽ	lapas 1	lapų 1

Pavadinimas	Mato vienetas	Kiekis	Pastabos
I. SKLYPAS			
1. sklypo plotas	m ²	10857	
2. sklypo užstatymo intensyvumas	%	1,499	Leistinas 1,5
3. sklypo užstatymo tankumas	%	0,54	Leistinas 0,6
II. PASTATAI ligoninės pastatas Unik. Nr.2193-5009-4062 statinio rekonstravimas			
1. Pastato paskirties rodikliai			nesikeičia
2. Pastato bendras plotas.	m ²	8330	Esamas 7438,80
3. Pastato naudingas plotas.	m ²	---	
4. Pastato tūris.	m ³	39330	Esamas 33754
5. Aukštų skaičius.	vnt.	4	
6. Pastato aukštis.	m	17,00	Rekonstruojamos dalies
7. Butų skaičius (gyvenamajame name), iš jų:	vnt.	---	
7.1. 1 kambario	vnt.	---	
7.2. 2 ir daugiau kambarių.	vnt.	---	
8. Energinio naudingumo klasė.		C	
9. Pastato (patalpų) akustinio komforto sąlygų klasė.		---	
10. Statinio atsparumo ugniai laipsnis.		I	
II. PASTATAI maisto blokas su gydymo ir administracinės paskirties patalpomis Unik. Nr.2193-5009-4019 statinio rekonstravimas			
1. Pastato paskirties rodikliai			nesikeičia
2. Pastato bendras plotas.	m ²	1380	Esamas 1339,94
3. Pastato naudingas plotas.	m ²	---	
4. Pastato tūris.	m ³	6100	Esamas 5838
5. Aukštų skaičius.	vnt.	3	
6. Pastato aukštis.	m	14,95	Nesikeičia
7. Butų skaičius (gyvenamajame name), iš jų:	vnt.	---	
7.1. 1 kambario	vnt.	---	
7.2. 2 ir daugiau kambarių.	vnt.	---	
8. Energinio naudingumo klasė.		C	
9. Pastato (patalpų) akustinio komforto sąlygų klasė.		---	
10. Statinio atsparumo ugniai laipsnis.		I	

Atest. Nr.	UAB "ARCHKO" Turgaus A.27, Klaipėda			Gydymo paskirties pastato S. Neries g.3, Klaipėda rekonstravimo projektas		
A1087	PV	S.Lukšas		Bendrieji statinio rodikliai		Laida
A1259	Arch.	R. Rakevičius				0
A1382	Arch.	K.Jurkutė				
LT	Statytojas: VŠĮ Respublikinė Klaipėdos ligoninė			A/TP/151-01-PP-BSR	lapas	lapų
					1	1

1. Projekto rengimo pagrindas. Projektiniai pasiūlymai parengti vadovaujantis:

Privalomieji dokumentai:

- Statinio projektavimo užduotis;
- Nekilnojamojo turto centrinio duomenų banko išrašas;
- Žemės sklypo planas;
- Detalusis planas;

2. Projektuojamo statinio statybos vieta, statybos rūšis, statinio paskirtis, statinio kategorija.

Projektuojami pastatai žemės sklype S. Nėries g.3, Klaipėda. Pasiūlymuose numatoma rekonstruoti esamą ligoninės pastatą Unik. Nr.2193-5009-4062 pristatant priestatą. Pasiūlymuose taip pat numatoma rekonstruoti pastatą maisto bloką su gydymo ir administracinės paskirties patalpomis Unik. Nr.2193-5009-4019 ir atlikti patanatominio pastato Unik. Nr.2193-5009-4040 kapitalinį remontą. Visi tvarkomi pastatai yra ypatingos kategorijos.

3. Statybos sklypo apibūdinimas, esamos padėties aprašymas.

Žemės sklypo S. Nėries g.3, Klaipėda kad. Nr. 2101/0003:495, plotas 10857 m². Sklypo paskirtis kita, naudojimo būdas – visuomeninės paskirties teritorijos.

Planuojamas sklypas yra Klaipėdos miesto centrinėje dalyje, urbanizuotoje teritorijoje. Sklypas patenka į nekilnojamojo kultūros paveldo teritorijas „Klaipėdos miesto istorinė dalis, vad. Naujamiesčiu“ Unik.k. 22012. Sklype taip pat yra kultūros vertybių požymių turintis ligoninės pastatas Unik. Nr.2193-5009-4073. Sklypui yra parengtas detalusis planas su jame numatyta plėtra, didžioji dalis numatomos plėtros sklype jau yra įgyvendinta.

Pastatų sklype naudotojai VŠĮ Respublikinė Klaipėdos ligoninė eksploatuojant statinius susiduria su eksploatacinėmis problemomis todėl iniciavo šių projektinių pasiūlymų rengimą siekiant išspręsti šiuos klausimus.

1. Tarp ligoninės korpusų yra dideli atstumai ir nėra galimybės judėti tarp korpusų ratu, dėl to yra didelės logistinės problemos norint patekti iš vieno korpuso į kitą, yra sudėtingas ryšys tarp korpusų, gaištamasis bereikalingas laikas susisiekimui.
2. Nuo 2022 m. kovo 2 d. įsigaliojo nauji reikalavimai reanimacijos palatomis vienai lovai skiriama ne mažiau kaip 20 kv. m daugiavietėje palatoje ir 25 kv. m izoliacinėje ar vienvietėje palatoje, taip pat atsirado papildomų reikalavimų atstumams tarp lovų, vienviečių palatų skaičiui ir kt., dėl to esamos reanimacijos palatos yra per mažos ir neatitinka galiojančių teisės aktų reikalavimų jas būtina rekonstruoti ir didinti, o tam reikalingas papildomas plotas. LR Sveikatos apsaugos ministro įsakymas 2022 m. kovo 2 d. Nr. V-465
3. Esamos operacinės patalpos fiziškai ir morališkai pasenusios, jos įrengtos senai, jos yra per mažos, patalpos aukštis yra per žemas, jos turėtų būti pertvarkomos didinamos. Nuo 2022 vasario 25d. įsigaliojo nauji reikalavimai anestezijos patalpoms kurios išdėstomos ne toli operacinių. Esamos ligoninės anestezijos patalpos bus per toli nuo operacinių

Atest. Nr.	UAB "ARCHKO" Turgaus A.27, Klaipėda			Gydymo paskirties pastato S. Nėries g.3, Klaipėda rekonstravimo projektas	
A1087	PV	S.Lukšas		Aiškinamasis raštas	Laida
A1259	Arch.	R. Rakevičius			0
A1382	Arch.	K.Jurkutė			
LT	Statytojas: VŠĮ Respublikinė Klaipėdos ligoninė			A/TP/151-01-PP-AR	lapas
					lapų
				1	4

patalpų, jos turėtų būti perkeltos arčiau. LR Sveikatos apsaugos ministro įsakymas 2022 m. vasario 25 d. Nr. V-429.

3. Trumpas projektinių siūlymų, motyvų aprašymas.

Išanalizavus esamą situaciją ir susidariusias problemas teikiami šie pagrindiniai pasiūlymai.

1. 2009-2010 metais rengiant patanatominio pastato rekonstrukcijos projektą buvo svarstoma galimybė sujungti korpusus jungtimi tilteliu, tačiau tuo metu šios minties buvo atsisakyta dėl lėšų trūkumo taip pat tuo metu ši problema nebuvo dar tokia aktuali nes nebuvo pastatytas 7 aukštų naujasis ligoninės korpusas. Įvertinus ankstesnius siūlymus siūloma sugrįžti prie idėjos įrengti jungti tarp patanatominio pastato ir maisto bloko pastato. Jungti siūloma įrengti trečiame aukšte tuo tikslu reiktu rekonstruoti maisto bloko pastato dalį nes nesutampa šių pastatų trečio aukšto grindų lygiai. Reikalinga ardyti dalies maisto bloko pastato grindis trečiame aukšte ir įrengti apie 1m žemiau nei dabar yra.
2. Prie ligoninės pastato Unik. Nr.2193-5009-4062 kur yra įrengtos reanimacijos ir operacinės palatos siūloma statyti priestatą kuris kartu su naująja jungtimi nuo patanatominio pastato apjungtu visus esamus ligoninės korpusus ir sudarytu galimybę judėti ratu, supaprastintu logistiką tarp korpusų. Priestatą pirmame aukšte siūloma statyti ant kolonų, kad netrukdytų ligoninės transportui privažiuoti prie vidinių korpusų. Priestate atsiradusį papildomą plotą panaudoti reanimacijos ir operacinių patalpų erdvėms pritaikyti pagal šiuo metu galiojančius reikalavimus. Įrengiant priestatą reikalinga pertvarkyti esamą ligoninės laiptinę ją įrengiant veidrodžiškai nei dabar yra.

Numatomi pastatų aukščiai prisiderinami prie esamų pastatų, kad nebūtu bereikalingų laiptų ar pandusų tarp esamų korpusų. Fasadų apdailai siūloma naudoti šiuolaikiškas ilgaamžes medžiagas, prisiderinant prie esamų korpusų apdailos. Fasaduose dominuotų stiklas ir natūralių spalvų plytelės.

4. Inžinerinių sprendinių aprašymas.

Statinio konstrukcijos numatomos gelžbetoninės, sienos plytų mūro, stogas gelžbetoninis.

Po numatomu priestatu yra įrengti elektros įvadiniai tinklai einantys nuo transformatorinės pastotės iki esamų ligoninės pastatų. Rengiant techninius projektus bus reikalinga spręsti šių tinklų apsaugos ar iškėlimo priemonės.

Numatomame priestate bus įrengtos visos būtinos inžinerinės sistemos pagal galiojančių teisės aktų reikalavimus.

5. **Susisiekimo komunikacijų, statybos sklypo susisiekimo komunikacijų aprašymas; išorinio ir vidinio transporto judėjimo organizavimo principai.** Į sklypą yra esamas įvažiavimas iš S. Neries gatvės kaip numatyta detalajame plane. Pagal numatomus projektinių siūlymų sprendinius eismo judėjimas nei sklype nei už jo ribų nekeičiamas. Numatomi nauji korpusai ant kolonų, automobilių eismui netrukdo, antžeminis papildomas užstatymas nenumatomas. Papildomos automobilių stovėjimo vietos neprojektuojamos, nes nenumatoma kaip nors plėsti ligoninės veiklos (STR 2.06.04:2014 p.107), numatomos rekonstrukcijos tikslas ne plėsti, o gerinti esamą ligonių aptarnavimo kokybę atsižvelgiant į pasikeitusių higienos normų reikalavimus.

A/TP/146-01-PP-AR	lapas	lapų	Laida
	2	4	0

6. **Saugomos teritorijos apsaugos reikalavimai, kultūros paveldo vertybės apsaugos reikalavimai, sprendinių įtaka kultūros vertybėms.** Sklypas į saugomas teritorijas nepatenka. Sklypas patenka į nekilnojamojo kultūros paveldo teritorijas „Klaipėdos miesto istorinė dalis, vad. Naujamiesčiu“ Unik.k. 22012. kurios vertingosios savybės yra:

7.1.3.4. žemės ir jos paviršiaus elementai. Nekeičiama.

7.2.1.1. planinės struktūros tipas. Nekeičiama.

7.2.1.2. planinės struktūros tinklas. Nekeičiama.

7.2.1.3. kvartalai. Nekeičiama.

7.2.1.4. valdos (posesijos). Nekeičiama.

7.2.1.5. keliai, gatvės, aikštės, įvažiavimai, pravažiavimai, takai, jų tipai, trasos, dangos. Nekeičiama.

7.2.1.6. vietai reikšmingo buvusio užstatymo ar jo dalių vietos. Nekeičiama.

7.2.1.7. gamtiniai elementai. Nekeičiama.

7.2.2.1. tūrinės erdvinės struktūros sandara. Nekeičiama.

7.2.2.2. užstatymo tipai. Nekeičiama.

7.2.2.3. atviros erdvės. Nekeičiama.

7.2.2.7. perspektyvos. Perspektuva nekeičiama, numatomas papildomas užstatymas kvartalo viduje iš gatvės nesimatys.

7.2.2.8. išklotinės. Nekeičiama, numatomas papildomas užstatymas kvartalo viduje iš gatvės nesimatys.

7.2.2.9. dominantės. Nekeičiama.

7.2.3. užstatymo bruožai. Nekeičiama.

Sklype yra vertingųjų savybių požymių turintis pastatas Raudonojo kryžiaus ligoninė. Projektinių pasiūlymų sprendiniai įtakos šiam pastatui neturi. Numatomas užstatymas vidiniame kieme neužstoja šio pastato apžvalgos, pačio pastato remonto ar rekonstrukcijos projektiniai pasiūlymai nenumato.

7. **Projektinių pasiūlymų atitiktis teritorijų planavimo dokumentams.**

Projektuojamo statinio teritorijoje yra galiojantis žemės sklypo S.Nėries g.3 Klaipėdos detalusis planas patvirtintas Klaipėdos miesto tarybos 2009 01 29 sprendimu Nr. T2-2 pagal kurio sprendinius numatomi šie sklypo užstatymo parametrai:

Aukštingumas 7-14-16-28m

Užstatymo tankumas 0,6

Užstatymo intensyvumas 1,5

Esamas užstatymo tankumas (užstatomo ploto ir sklypo santykis) sudaro 0,51 ir yra paskaičiuotas pagal nuosavybės dokumentus kurį sudaro

- Ligoninė 1D4p, užstatomas plotas 983m²
- Patanatominis pastatas 5D3p, užstatomas plotas 321m²
- Perėjimo būdelė 9H1p, užstatomas plotas 12m²
- Maisto blokas 13M3p, užstatomas plotas 390m²
- Antžeminė automobilių saugykla 14G3g, užstatomas plotas 279m²
- Ligoninė 15D7g, užstatomas plotas 1370m²

A/TP/146-01-PP-AR	lapas	lapų	Laida
	3	4	0

- Ligoninė 2D4p, užstatomas plotas 2153m²
Viso esamas užstatytas plotas 5508m², esamas sklypo plotas 10857m², esamas užstatymo tankumas 0,51. Priestatu numatomas užstatymo plotas 360m². Planuojamas užstatymo tankumas 0,54 neviršija detalajame plane nustatytos maksimalios reikšmės -0,6

Esamas užstatymo intensyvumas (bendrojo antžeminio ploto ir sklypo santykis) sudaro 1,41 ir yra paskaičiuotas pagal nuosavybės dokumentus kurių sudaro

- Ligoninė 1D4p, bendras plotas 3728,22m², bendras antžeminis plotas 3005,15m²
- Patanatominis pastatas 5D3p, bendras antžeminis plotas 720,98m²
- Perėjimo būdelė 9H1p, bendras antžeminis plotas 8,16m²
- Maisto blokas 13M3p, bendras plotas 1339,94m², bendras antžeminis plotas 1078,61m²
- Antžeminė automobilių saugykla 14G3g, bendras antžeminis plotas 685,29m²
- Ligoninė 15D7g, bendras plotas 4652,11m², bendras antžeminis plotas 3903,02m²
- Ligoninė 2D4p, bendras plotas 7438,80m², bendras antžeminis plotas 5944,68m²
Viso esamas bendras antžeminis plotas 15345,89m², esamas sklypo plotas 10857m², esamas užstatymo intensyvumas 1,41. Pasiūlymuose numatomas papildomas antžeminis plotas 930m². Planuojamas užstatymo intensyvumas 1,499 neviršija detalajame plane nustatytos maksimalios reikšmės 1,5

Detalajame plane numatyta užstatymo zona yra dalinai užstatyta, projektiniuose pasiūlymuose siūloma statyti priestatą kitoje zonoje nei nurodyta detalajame plane, todėl reikalinga rengti detaliojo plano užstatymo zonų koregavimą supaprastinta tvarka pagal LR Teritorijų planavimo įstatymo 28 str. 9d.

8. Priklausomieji želdynai.

Pagal patvirtintą sklypo detalųjį planą priklausomųjų želdynų nenumatoma, nurodoma tik, kad turi būti nemažinami esami želdiniai (detalusis planas, aiškinamasis raštas, sk. „Želdiniai“). Pagal šiuo metu galiojantį Atskirųjų rekreacinės paskirties želdynų plotų normų ir Priklausomųjų želdynų normų (plotų) nustatymo tvarkos aprašą p. 2 normomis privaloma vadovautis rengiant bet kurio lygmens bendrojo, specialiojo, detaliojo planavimo dokumentus. Šiuo atveju detalusis planas yra patvirtintas ir pagal jį nenumatyta įrengti naujų želdinių. Pagal projektinius pasiūlymus nenumatoma statyba ant esamų želdinių, numatomas priestatas įrengiamas ant esamos trinkelinių dangos, sąlyga nenaikinti esamų želdinių yra įgyvendinama.

A/TP/146-01-PP-AR	lapas	lapų	Laida
	4	4	0







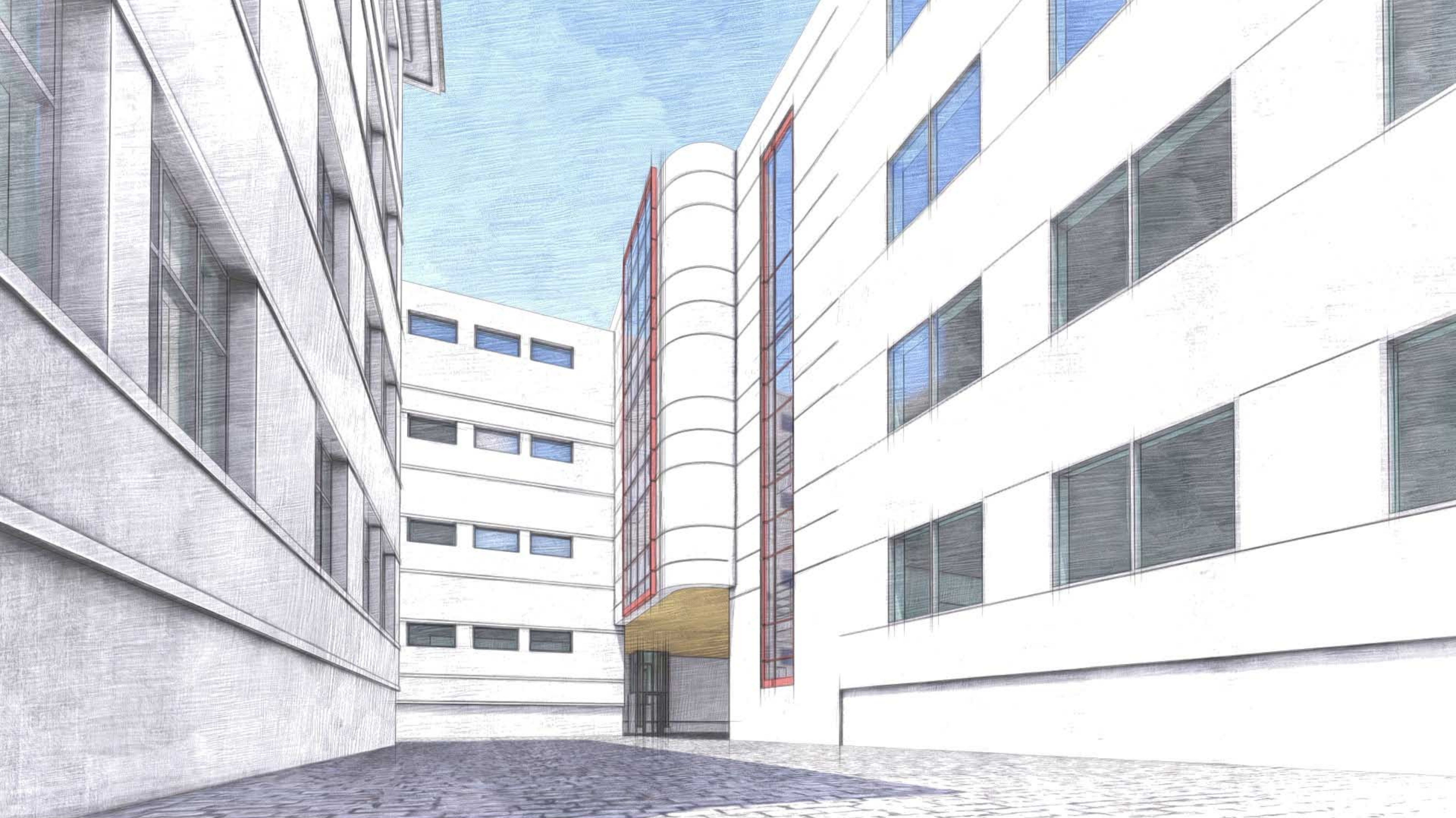



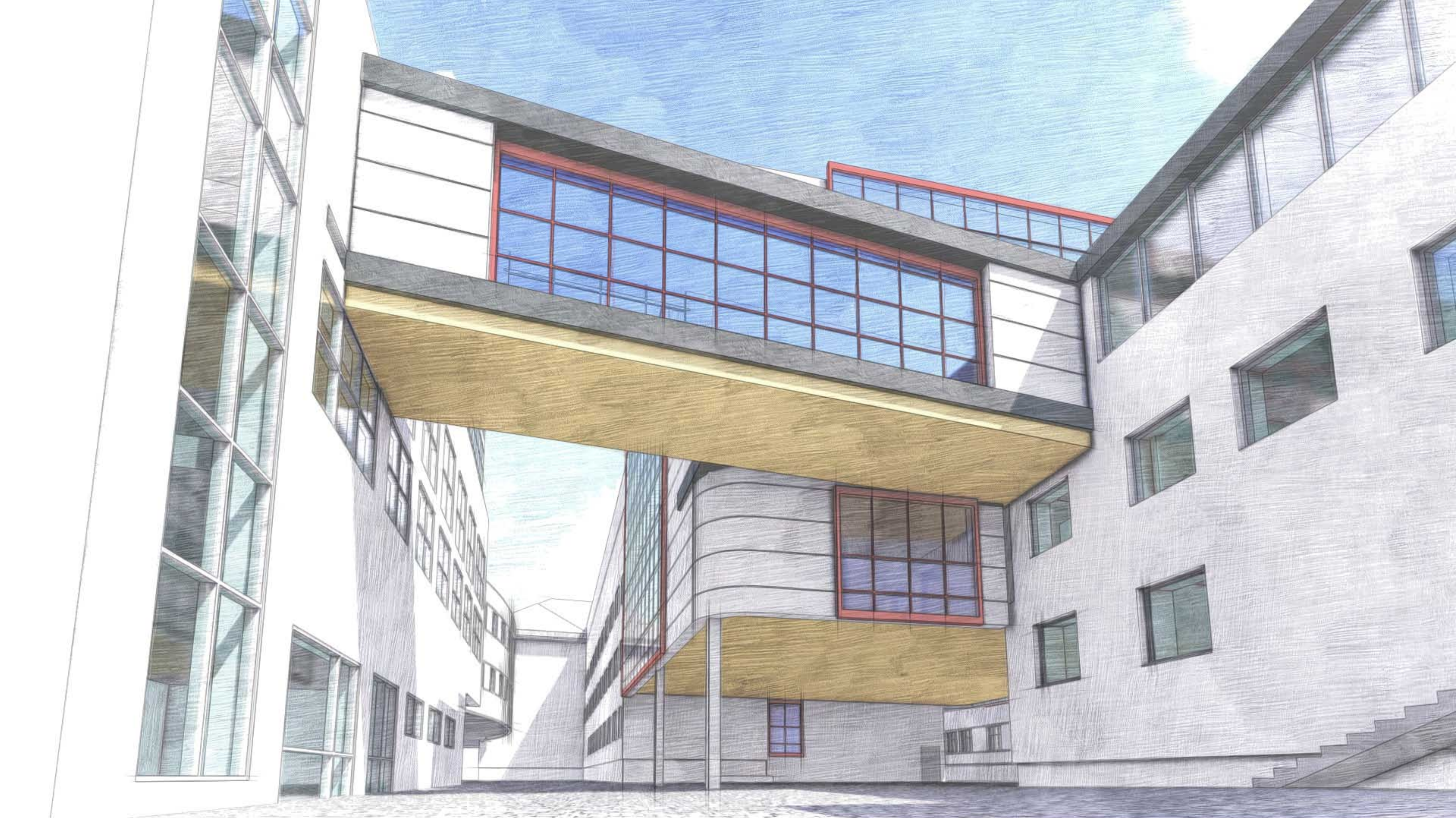







SKLYPO
RIBOS



PLANUOJAMAS
PRIESTATAS

STATINIŲ EKSPLIKACIJA

① Ligoninė

0	2023	Projektiniai pasiūlymai				
Laida	Išleidimo data	Laidos statusas, keitimo priežastis (jei taikoma)				
ATESTATO Nr.			Statinio projekto pavadinimas: Gydymo paskirties pastato Salomėjos Neries g. 3, Klaipėda rekonstravimo projektas			
A1087	PV	S.Lukšas	Turgaus a. 27, Klaipėda	Dokumento pavadinimas: Situacijos schema	Laida	
A1259	PDV	R.Rakevičius			0	
LT	Statytojas: VŠĮ Respublikinė Klaipėdos ligoninė		Dokumento žymuo: A/151-00-PP-SP.B-01		Lapas 1	Lapų 1



STATINIŲ EKSPLIKACIJA

Nr.	Pavadinimas
1.	Ligoninė (rekontruojamas pastatas)
2.	Kiemo aikštelė
3.	Ligoninė (13B3p)
4.	Ligoninė (5D3b)
5.	Ligoninė (8d4b)
6.	Ligoninė (1D4p)

SUTARTINIAI ŽYMĖJIMAI

	Esami pastatai
	Planuojamas pastatas
	Sklypo ribos
	[važiavimas į sklypą]
	Esama trinkelų danga

0	2023	Projektiniai pasiūlymai			
Laida	ISleidimo data	Laidos statusas, keitimo priežastis (jei taikoma)			
ATESTATO Nr.			Statinio projekto pavadinimas: Gydymo paskirties pastato Salomėjos Neries g. 3, Klaipėda rekonstravimo projektas		
A1087	PV	S.Lukšas	Dokumento pavadinimas: Sklypo planas	Laida	
A1259	PDV	R.Rakevičius		0	
LT	Statytojas:	VŠĮ Respublikinė Klaipėdos ligoninė	Dokumento žymuo: A/151-00-PP-SP.B-02	M1:500	Lapas
				1	Lapų

Rūšio patalpų eksplikacija		
Nr.	Paskirtis	Plotas
1-1	Laiptinė	29.4 m ²

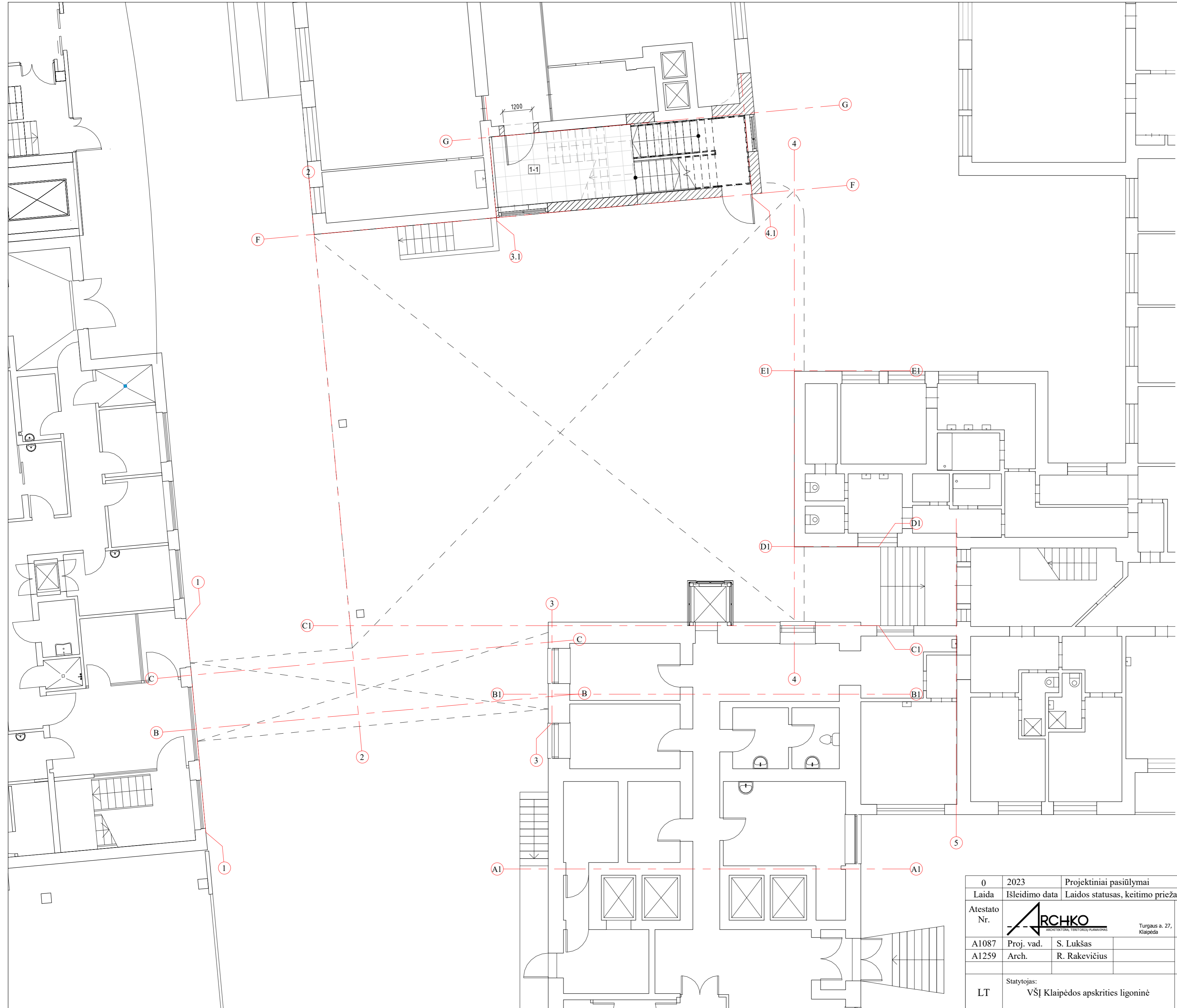

- SUTARTINIAI ŽYMĖJIMAI**
- Esamos sienos
 - Projektuojamos sienos (elementai)
 - Griaunamos sienos (elementai)
 - Kertamos angos
 - Naikinamos angos
 - Vykdomų darbų riba

0	2023	Projektiniai pasiūlymai	
Laida	Išleidimo data	Laidos statusas, keitimo priežastis (jei taikoma)	
Atestato Nr.	 Turgaus a. 27, Klaipėda	Gydymo paskirties pastato Salomėjos Neries g. 3, Klaipėda rekonstravimo projektas	
A1087		Proj. vad.	S. Lukšas
A1259	Arch.	R. Rakevičius	
		Pirmo aukšto planas	Laida 0
			M 1 : 100
LT	Statytojas:	VŠĮ Klaipėdos apskrities ligoninė	Lapas Lapų
		A/151/01-PP - SA.B-1.1	1 1

Antro aukšto patalpų eksplikacija		
Nr.	Paskirtis	Plotas
2-1	Koridorius	58.9 m ²
2-2	Palatos	99.1 m ²
2-3	Palatos	139.4 m ²
		297.3 m ²

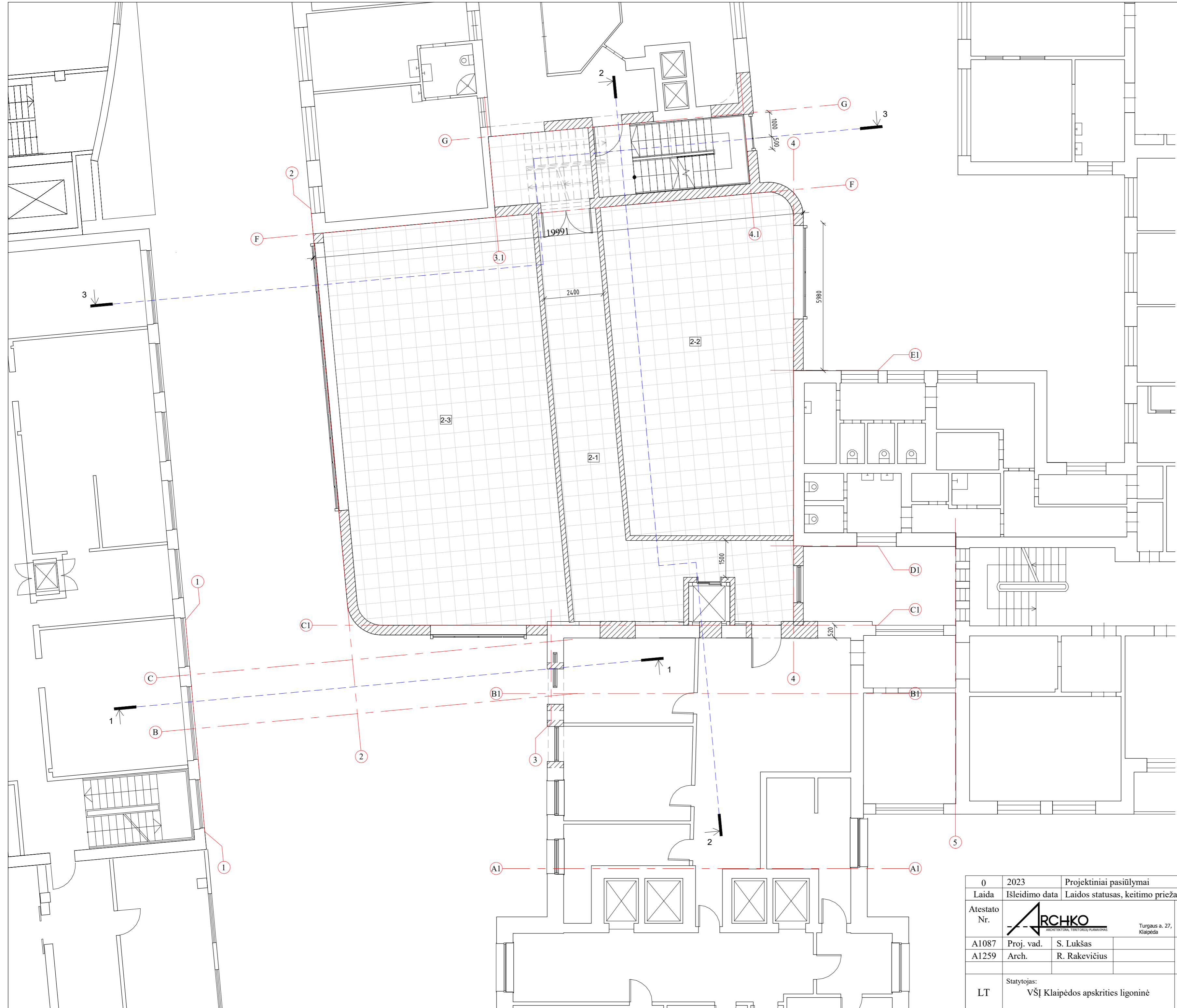

SUTARTINIAI ŽYMĖJIMAI

- Esamos sienos
- Projektuojamos sienos (elementai)
- Griaunamos sienos (elementai)
- Kertamos angos
- Naikinamos angos
- Vykdomų darbų riba

0	2023	Projektiniai pasiūlymai	
Laida	Išleidimo data	Laidos statusas, keitimo priežastis (jei taikoma)	
Atestato Nr.		Gydymo paskirties pastato Salomėjos Neries g. 3, Klaipėda rekonstravimo projektas	
A1087	Proj. vad.	S. Lukšas	Laida
A1259	Arch.	R. Rakevičius	
		Antro aukšto planas	
		M 1 : 100	0
LT	Statytojas:	VŠĮ Klaipėdos apskrities ligoninė	Lapas
		A/151/01-PP - SA.B-1.2	Lapų
			1 1

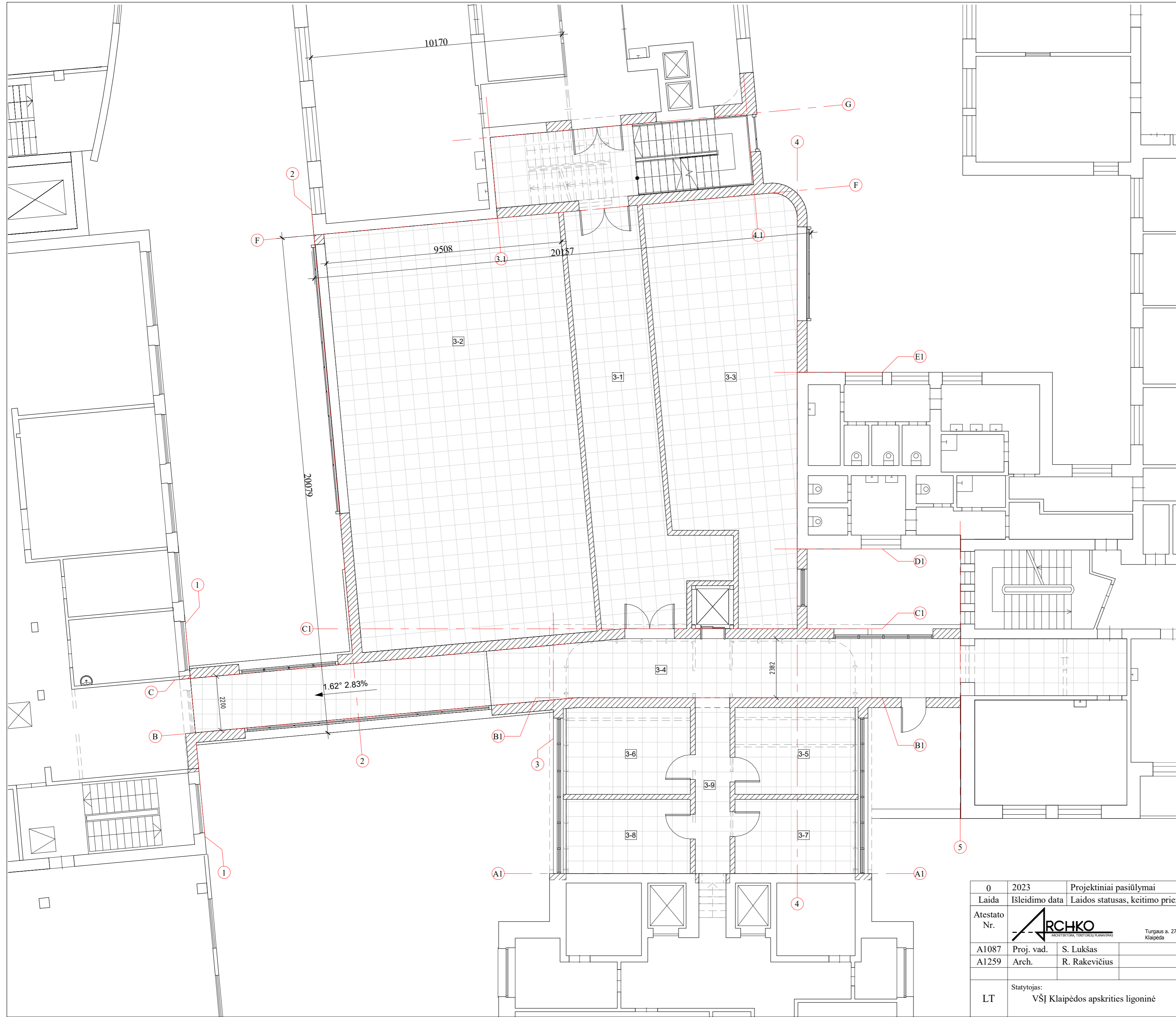

Trečio aukšto patalpų eksplikacija		
Nr.	Paskirtis	Plotas
3-1	Koridorius	56.9 m ²
3-2	Palatos	161.4 m ²
3-3	Palatos	85.3 m ²
3-4	Koridorius	72.1 m ²
3-5	Kabinetas	17.0 m ²
3-6	Kabinetas	17.6 m ²
3-7	Kabinetas	14.6 m ²
3-8	Kabinetas	15.0 m ²
3-9	Koridorius	9.4 m ²
		449.2 m ²

SUTARTINIAI ŽYMĖJIMAI

- Esamos sienos
- Projektuojamos sienos (elementai)
- Griaunamos sienos (elementai)
- Kertamos angos
- Naikinamos angos
- Vykdomų darbų riba

0	2023	Projektiniai pasiūlymai
Laida	Išleidimo data	Laidos statusas, keitimo priežastis (jei taikoma)
Atestato Nr.		Gydymo paskirties pastato Salomėjos Neries g. 3, Klaipėda rekonstravimo projektas
A1087	Proj. vad. S. Lukšas	Trečio aukšto planas
A1259	Arch. R. Rakevičius	
LT	Statytojas: VŠĮ Klaipėdos apskrities ligoninė	A/151/01-PP - SA.B-1.3
		M 1 : 100
		Lapas Lapų
		1 1

Ketvirto aukšto patalpų eksplikacija		
Nr.	Paskirtis	Plotas
4-1	Operacinės	56.8 m ²
4-2	Operacinės	156.2 m ²
4-3	Operacinės	85.3 m ²

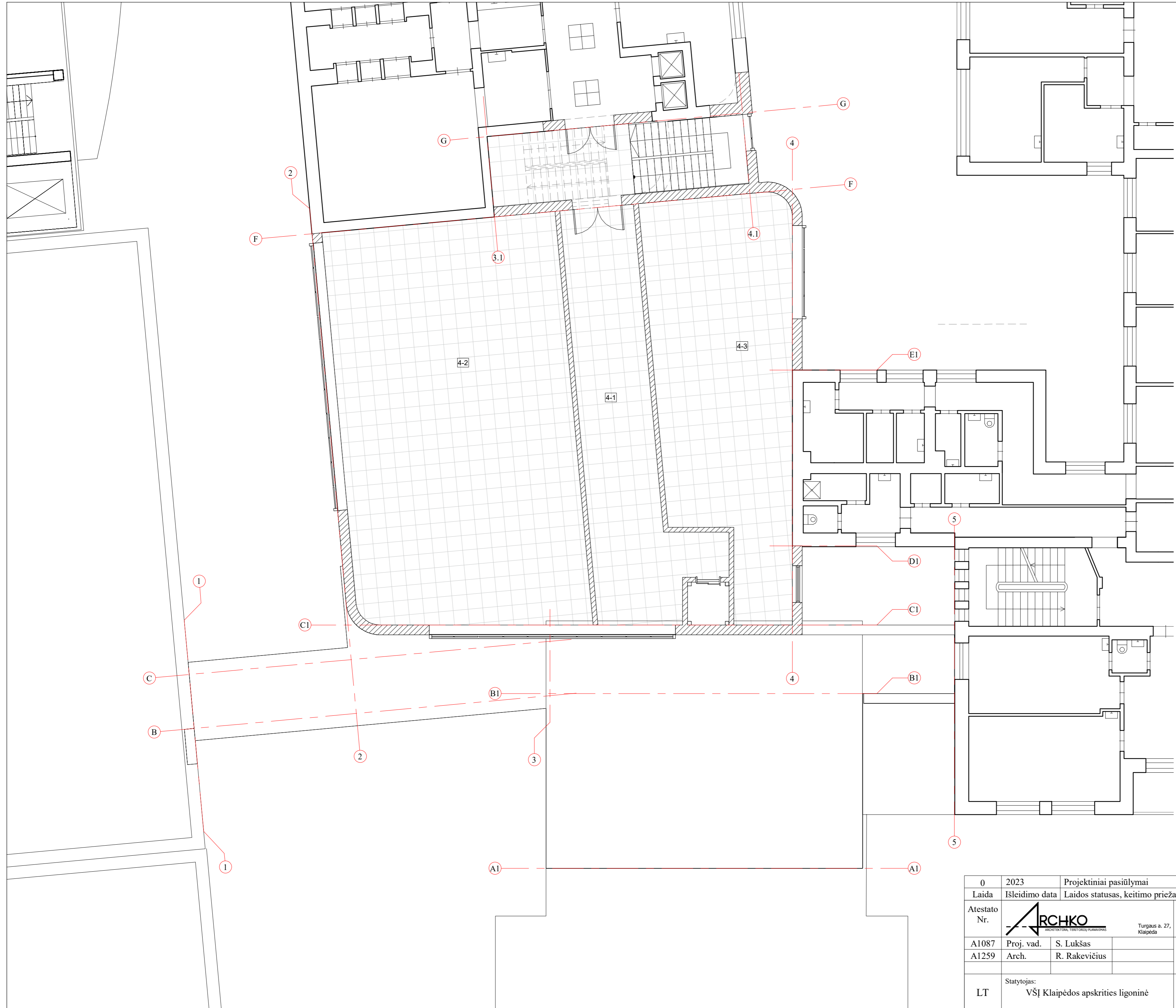

SUTARTINIAI ŽYMĖJIMAI

	Esamos sienos
	Projektuojamos sienos (elementai)
	Griaunamos sienos (elementai)
	Kertamos angos
	Naikinamos angos
	Vykdomų darbų riba

0	2023	Projektiniai pasiūlymai	
Laida	Išleidimo data	Laidos statusas, keitimo priežastis (jei taikoma)	
Atestato Nr.		Gydymo paskirties pastato Salomėjos Neries g. 3, Klaipėda rekonstravimo projektas	
A1087	Proj. vad. S. Lukšas	Ketvirto aukšto planas	
A1259	Arch. R. Rakevičius		
LT	Statytojas: VŠĮ Klaipėdos apskrities ligoninė	A/151/01-PP - SA.B-1.4	
		M 1 : 100	Laida 0
		Lapas 1	Lapų 1

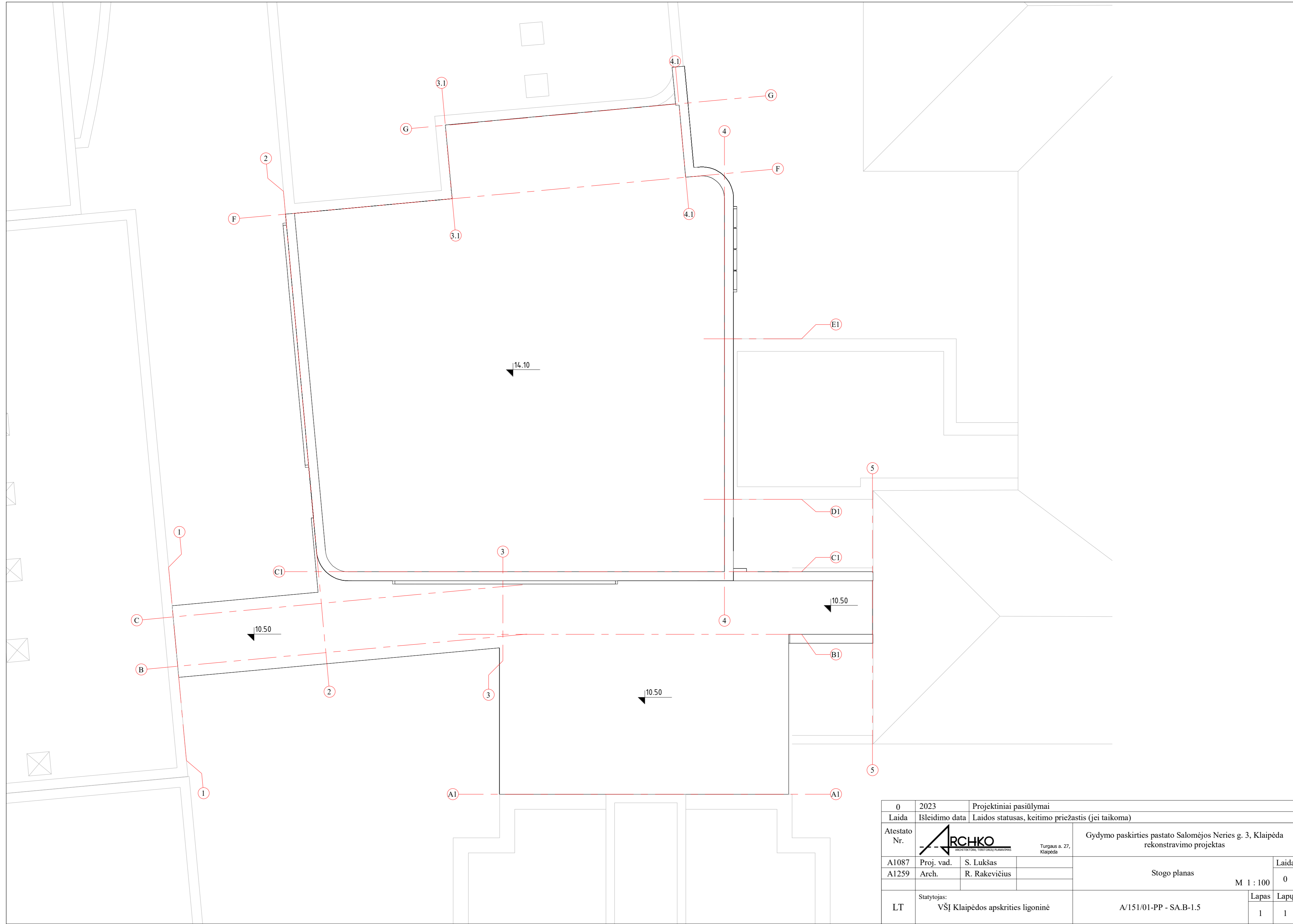

0	2023	Projektiniai pasiūlymai	
Laida	Išleidimo data	Laidos statusas, keitimo priežastis (jei taikoma)	
Atestato Nr.	 Turgaus a. 27, Klaipėda	Gydymo paskirties pastato Salomėjos Neries g. 3, Klaipėda rekonstravimo projektas	
A1087		Proj. vad.	S. Lukšas
A1259	Arch.	R. Rakevičius	
LT	Statytojas:	VŠĮ Klaipėdos apskrities ligoninė	A/151/01-PP - SA.B-1.5
			Stogo planas
			M 1 : 100
			Lapas
			Lapų
			0
			1
			1

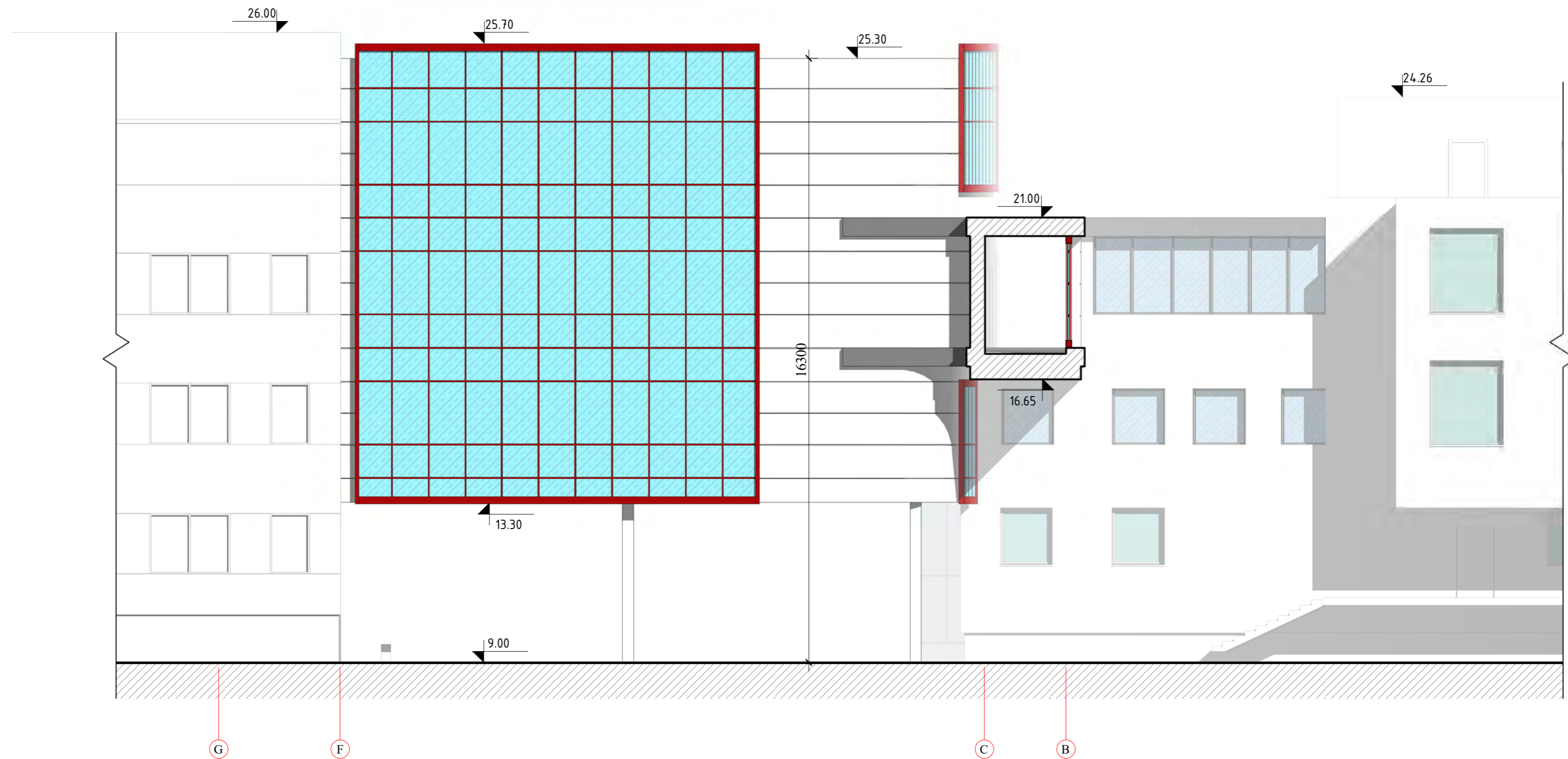

0	2023	Projektiniai pasiūlymai			
Laida	Išleidimo data	Laidos statusas, keitimo priežastis (jei taikoma)			
Atestato Nr.	 <small>ARCHITECTURAL, TEXTIL AND PLANNING</small>		Gydymo paskirties pastato Salomėjos Neries g. 3, Klaipėda rekonstravimo projektas		
A1087	Proj. vad.	S. Lukšas		Fasadas tarp ašių F-A M 1 : 100	
A1259	Arch.	R. Rakevičius			
LT	Statytojas:	VŠĮ Klaipėdos apskrities ligoninė		A/151/01-PP - SA.B-2.1	
				Lapas	Lapų
				1	1

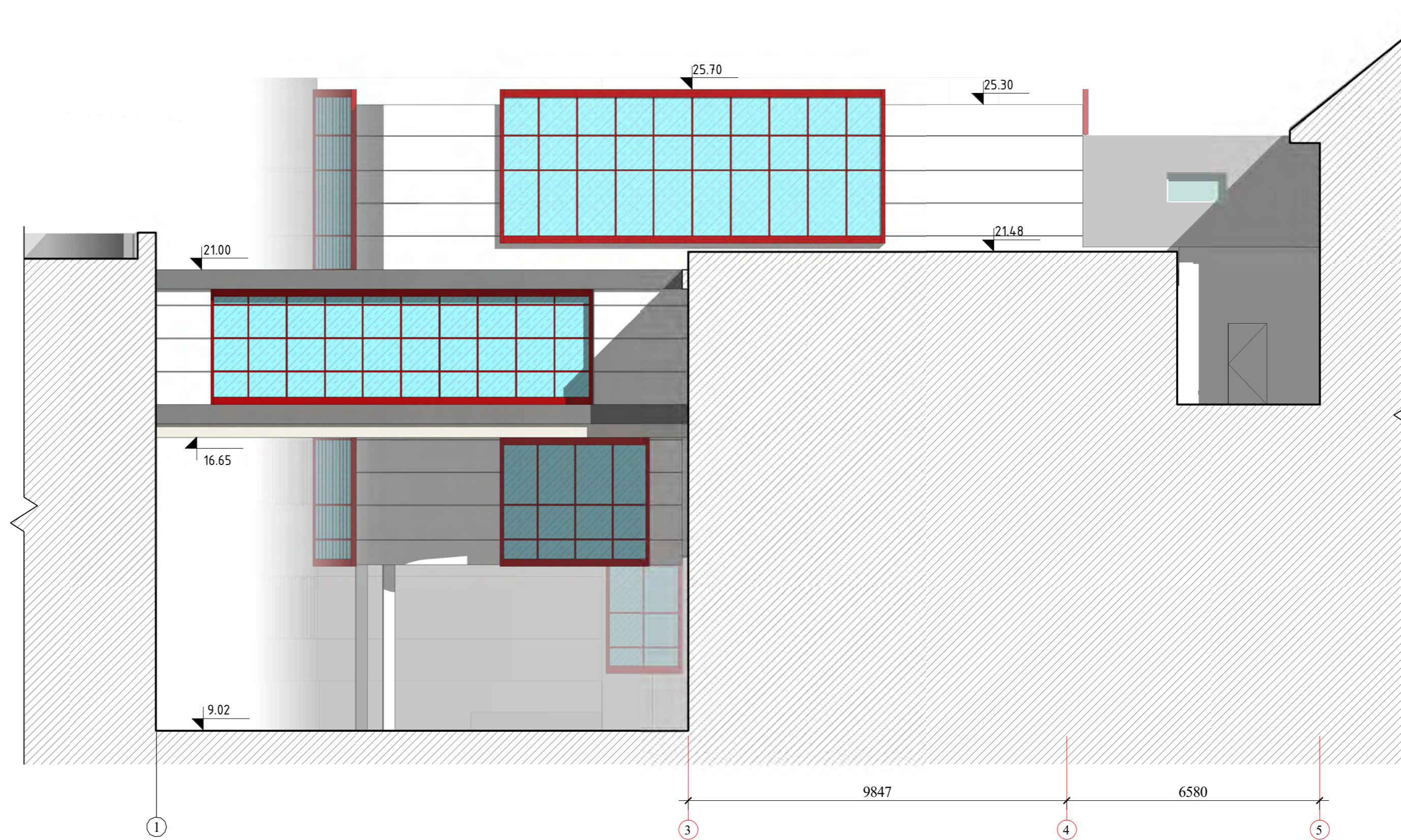

0	2023	Projektiniai pasiūlymai			
Laida	Išleidimo data	Laidos statusas, keitimo priežastis (jei taikoma)			
Atestato Nr.			Gydymo paskirties pastato Salomėjos Neries g. 3, Klaipėda rekonstravimo projektas		
A1087	Proj. vad.	S. Lukšas		Fasadas tarp ašių 1-5 M 1 : 100	
A1259	Arch.	R. Rakevičius			
LT	Statytojas:	VŠĮ Klaipėdos apskrities ligoninė		A/151/01-PP - SA.B-2.2	
				Lapas	Lapų
				1	1

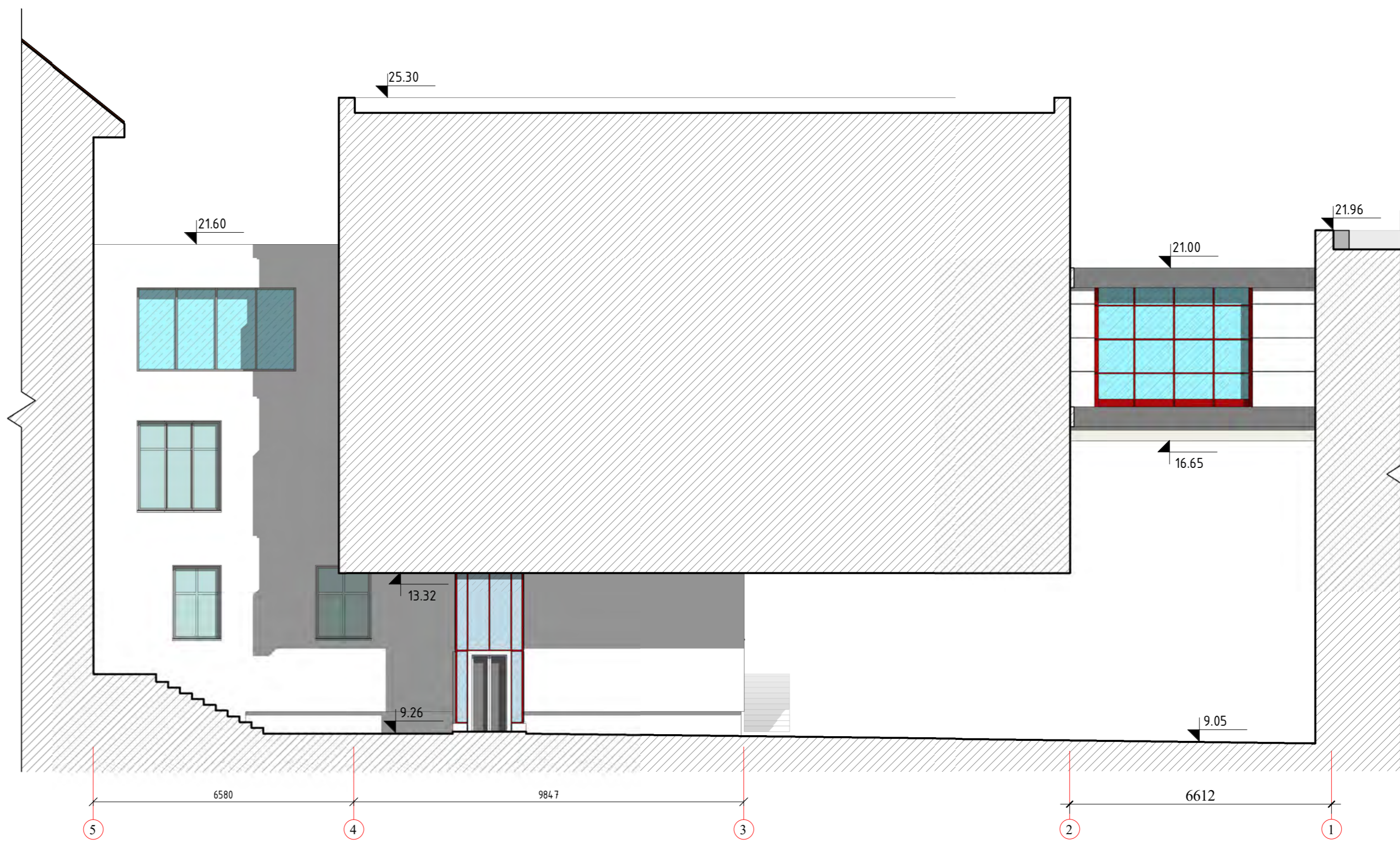

0	2023	Projektiniai pasiūlymai			
Laida	Išleidimo data	Laidos statusas, keitimo priežastis (jei taikoma)			
Atestato Nr.			Gydymo paskirties pastato Salomėjos Neries g. 3, Klaipėda rekonstravimo projektas		
A1087	Proj. vad.	S. Lukšas		Fasadas tarp ašių 5-1 M 1 : 100	
A1259	Arch.	R. Rakevičius			
LT	Statytojas:	VŠĮ Klaipėdos apskrities ligoninė		A/151/01-PP - SA.B-2.3	
				Lapas	Lapų
				1	1

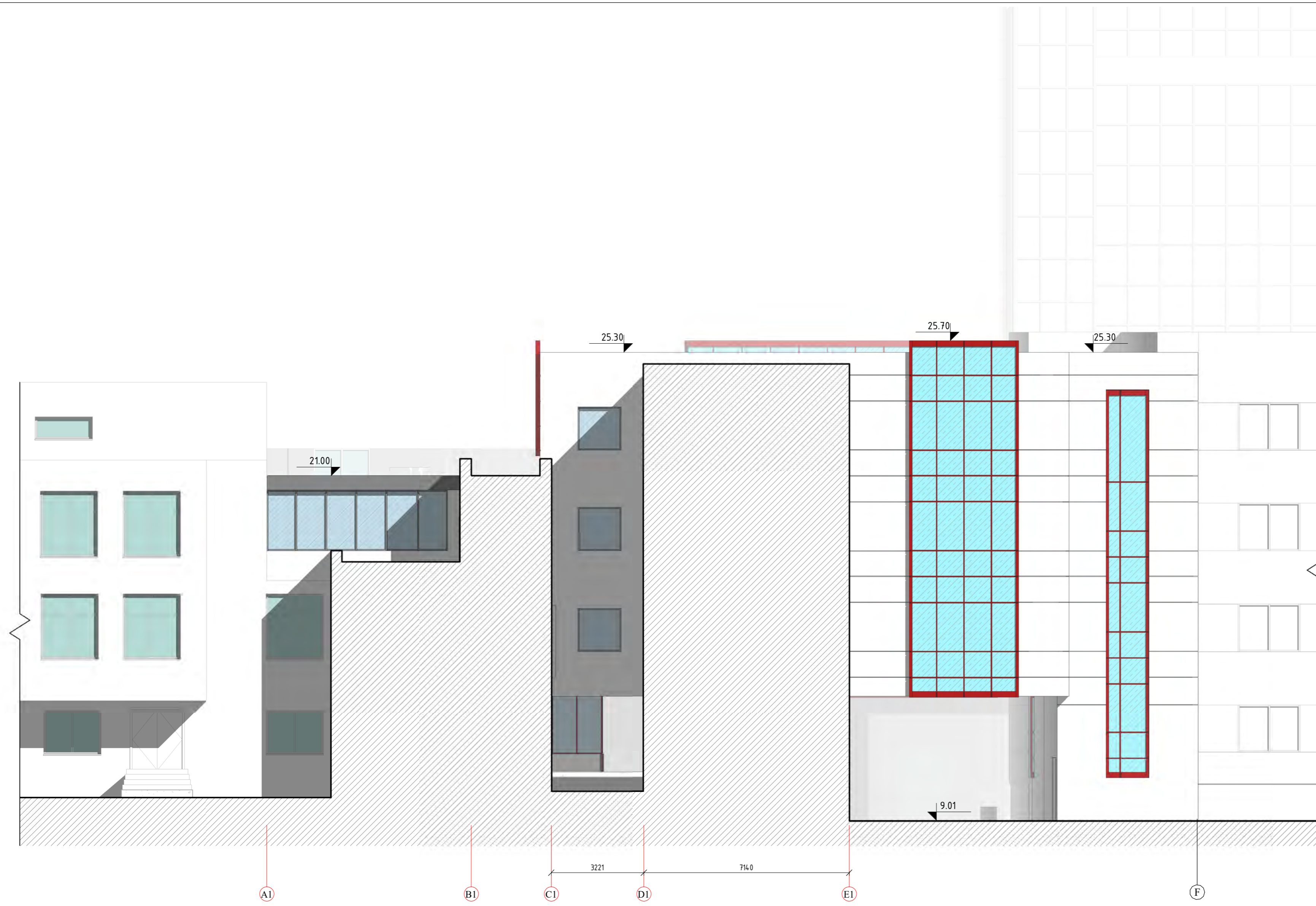

0	2023	Projektiniai pasiūlymai			
Laida	Išleidimo data	Laidos statusas, keitimo priežastis (jei taikoma)			
Atestato Nr.			Gydymo paskirties pastato Salomėjos Neries g. 3, Klaipėda rekonstravimo projektas		
A1087	Proj. vad.	S. Lukšas	Fasadas tarp ašių A1-F		
A1259	Arch.	R. Rakevičius			
LT	Statytojas:	VŠĮ Klaipėdos apskrities ligoninė	A/151/01-PP - SA.B-2.6	Lapas	Lapų
				1	1

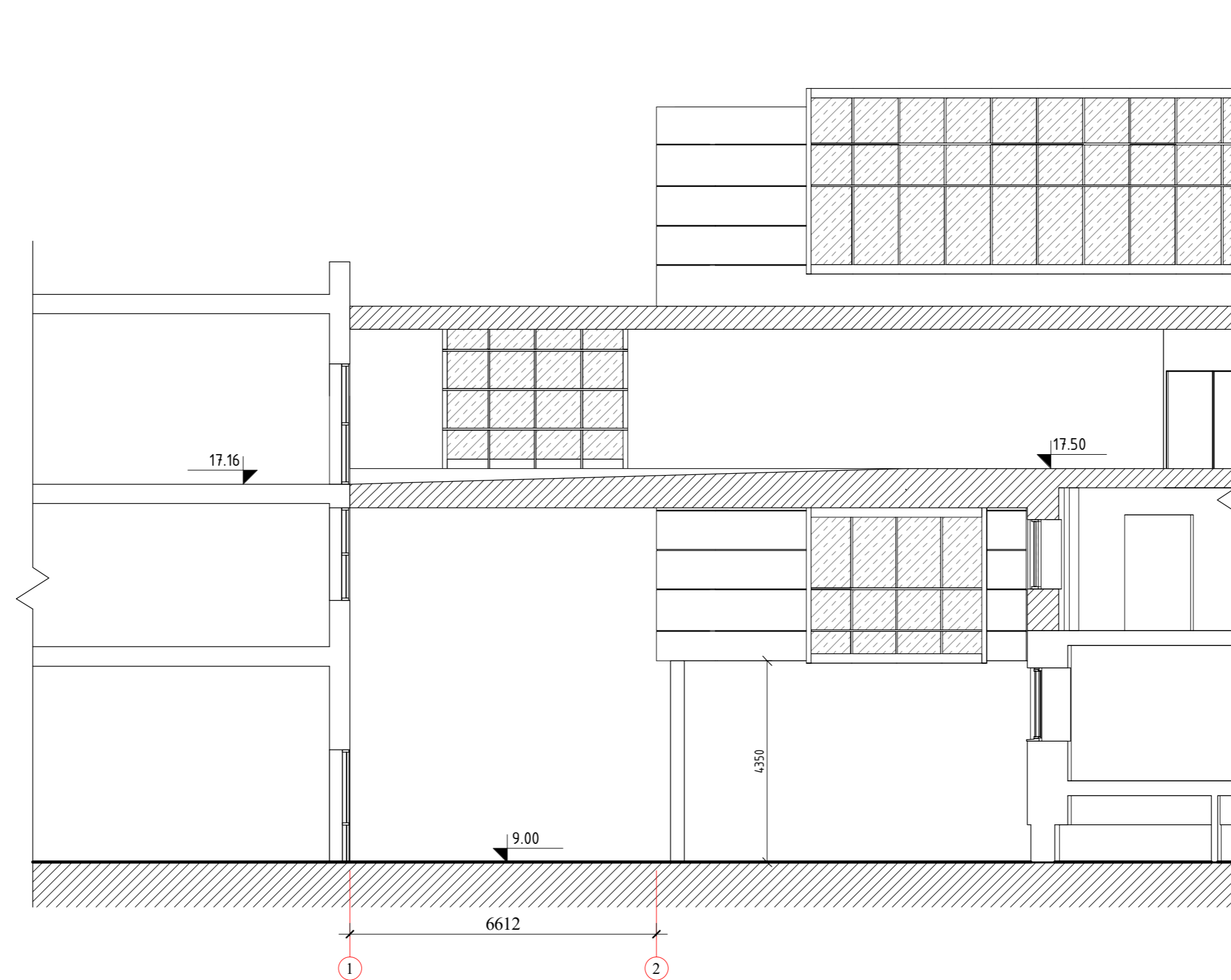

0	2023	Projektiniai pasiūlymai		
Laida	Išleidimo data	Laidos statusas, keitimo priežastis (jei taikoma)		
Atestato Nr.			Gydymo paskirties pastato Salomėjos Neries g. 3, Klaipėda rekonstravimo projektas	
A1087	Proj. vad.	S. Lukšas		Pjūvis 1-1
A1259	Arch.	R. Rakevičius		
				M 1 : 100
LT	Statytojas:	VŠĮ Klaipėdos apskrities ligoninė		A/151/01-PP - SA.B-3.1
				Lapas
				Lapų
				1
				1

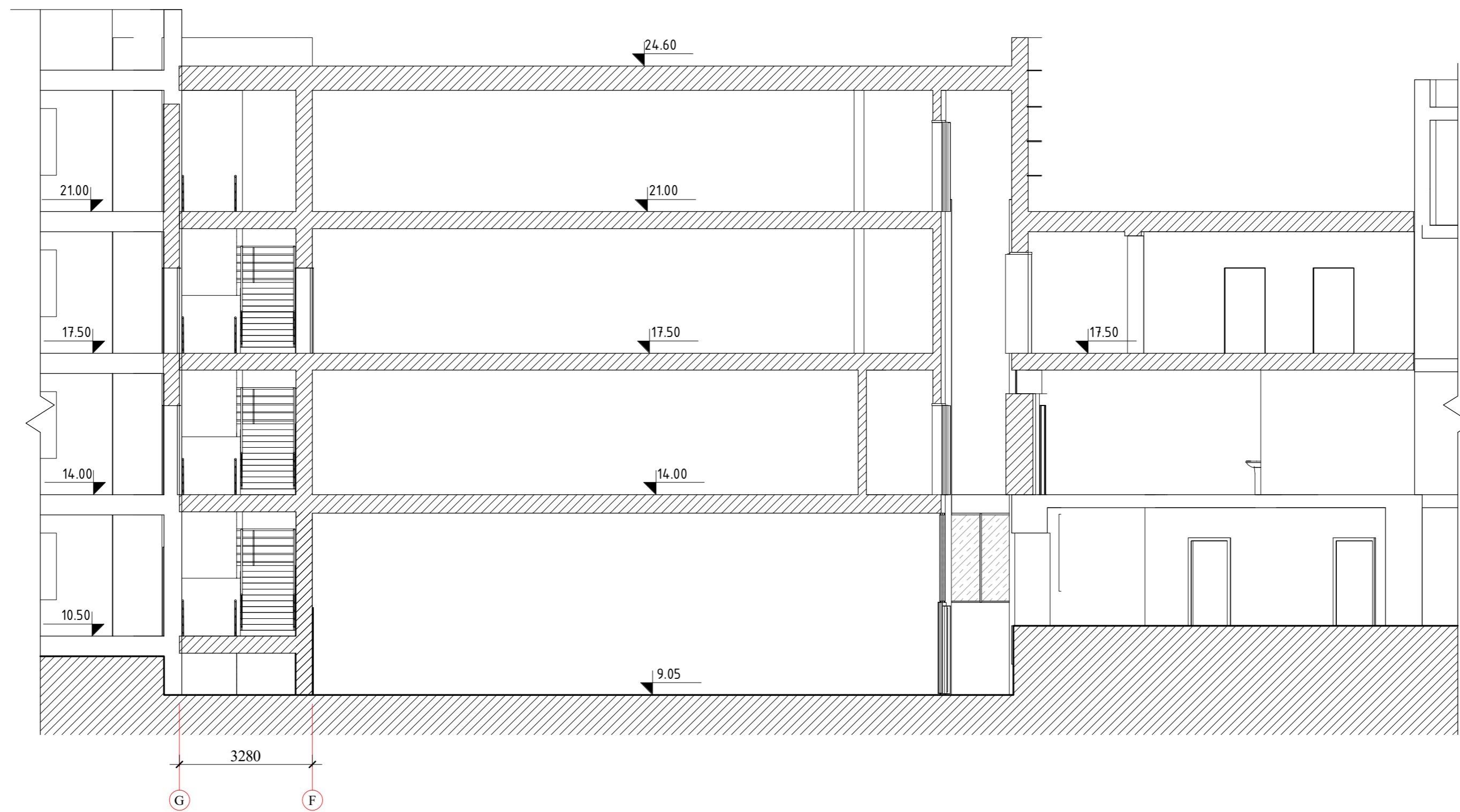

0	2023	Projektiniai pasiūlymai		
Laida	Išleidimo data	Laidos statusas, keitimo priežastis (jei taikoma)		
Atestato Nr.			Gydymo paskirties pastato Salomėjos Neries g. 3, Klaipėda rekonstravimo projektas	
A1087	Proj. vad.	S. Lukšas		Laida
A1259	Arch.	R. Rakevičius		
			Pjūvis 2-2	0
			M 1 : 100	
LT	Statytojas:	VŠĮ Klaipėdos apskrities ligoninė		Lapas
		A/151/01-PP - SA.B-3.2		Lapų
				1
				1

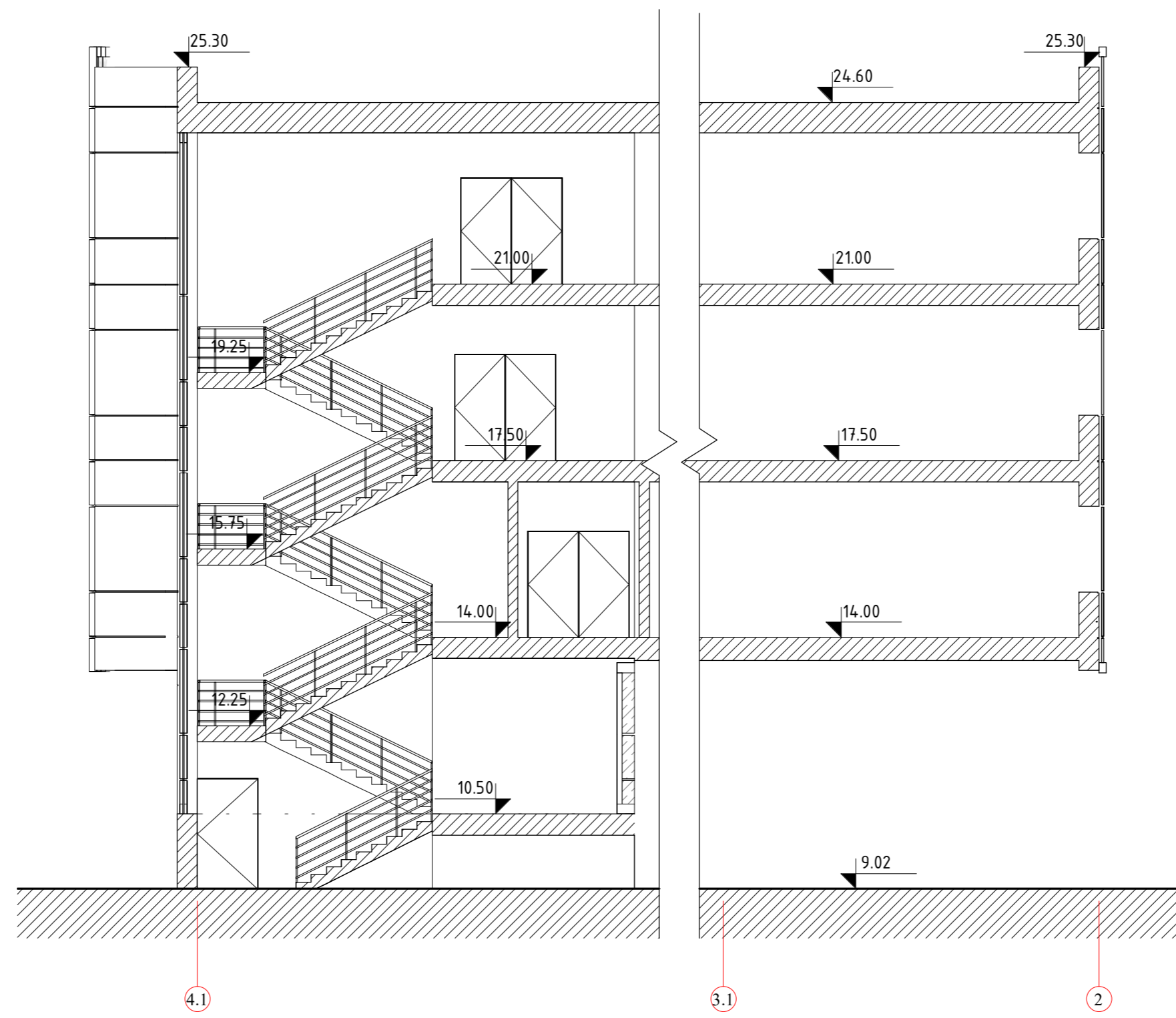

0	2023	Projektiniai pasiūlymai		
Laida	Išleidimo data	Laidos statusas, keitimo priežastis (jei taikoma)		
Atestato Nr.			Gydymo paskirties pastato Salomėjos Neries g. 3, Klaipėda rekonstravimo projektas	
A1087	Proj. vad.	S. Lukšas		Laida
A1259	Arch.	R. Rakevičius		
			Pjūvis 3-3	0
			M 1 : 100	
LT	Statytojas:	VŠĮ Klaipėdos apskrities ligoninė		Lapas
		A/151/01-PP - SA.B-3.3		Lapų
				1
				1