

REGLAMENTŲ APRAŠOMOJI LENTELĖ

Teritorijos (jos dalies) Nr.	Sklypo (jo dalies) Nr.	Sklypo (jo dalies) plotas m ²	Teritorijos naudojimo reglamentas											Papildomi reglamentai			
			teritorijos naudojimo tipas	pagrindinė žemės naudojimo paskirtis	žemės sklypo naudojimo būdas (būdai)	leidžiamasis pastatų aukštis		leidžiamasis užstatymo tankis, %	leidžiamasis užstatymo intensyvumas ar užstatymo tūrio tankis	užstatymo tipas	galimi žemės sklypų dydžiai		priklausomųjų želdynų ir želdinių teritorijų dalys, %	pastatų aukštų skaičius	statinių paskirtys	kiti reglamentai	
						nuo žemės paviršiaus, m	altitudė, m				mažiausi, m ²	didžiausi, m ²				servitutų zonos	specialiosios žemės naudojimo sąlygos
1	2	3	4	5	6	7	8	9	10	11	12	13	14	15	16	17	18
-	01	1428	Vienbučių ir dvibučių gyvenamųjų pastatų teritorija (GV)	Kitos paskirties žemė (KT)	Vienbučių ir dvibučių gyvenamųjų pastatų teritorijos (G1)	8.5	24.6	26	0.4	vienbutis blokuotas (vb)	-	-	25	1-2	6.1 Gyvenamoji (iki 5 vnt. vieno buto sublokuotų pastatų); 7.17. Pagalbinio ūkio	207 Servitutas - teisė aptarnauti požemines, antžemines komunikacijas (tarnaujantis) - esamas (tikslinamas)	III-4. Elektros tinklų apsaugos zonos - 0.0630 ha;

TERITORIJOS NAUDOJIMO REGLAMENTAS

SUTARTINIAI PAŽYMĖJIMAI

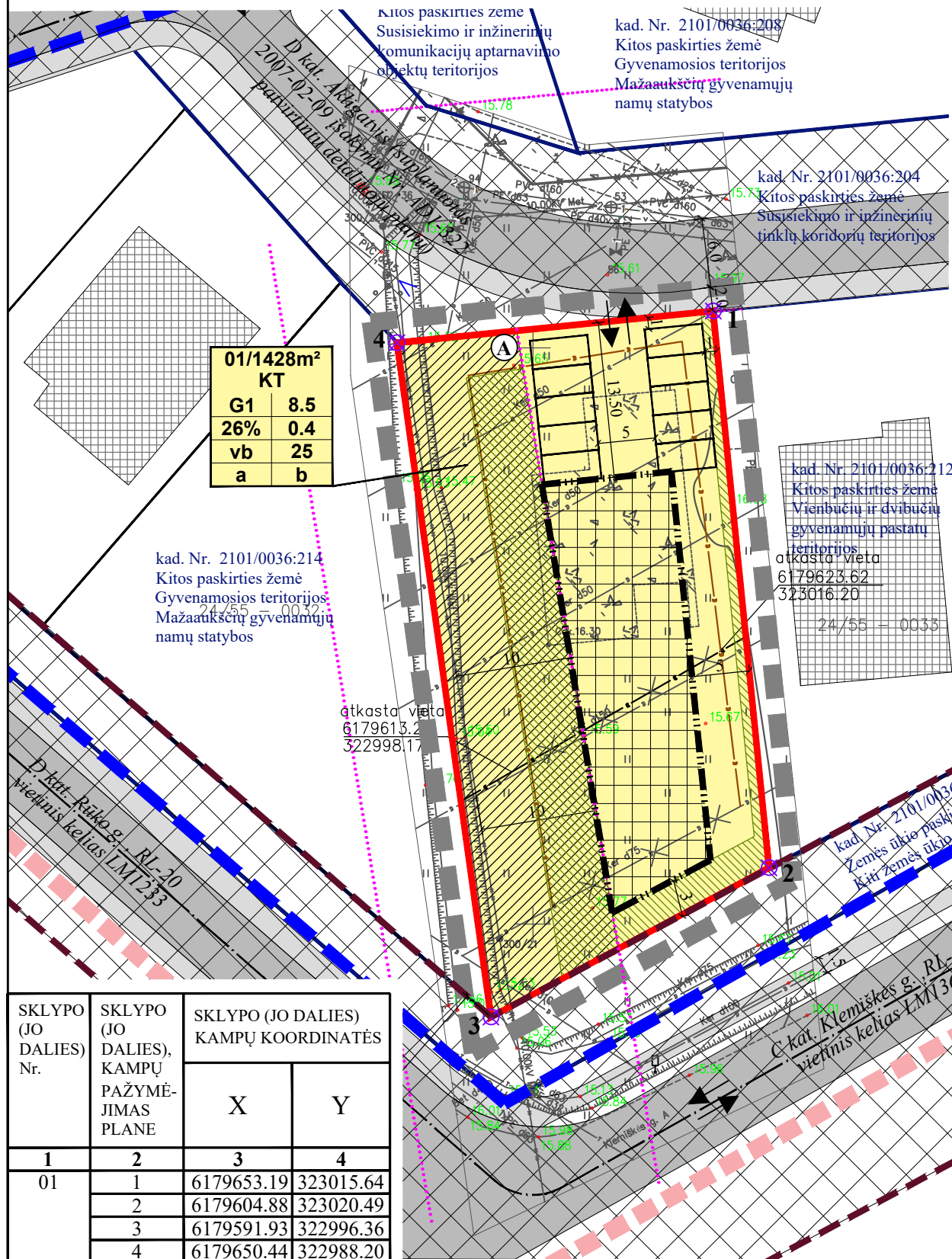

n/m
T

n - ŽEMĖS SKLYPO NUMERIS/m - ŽEMĖS SKLYPO PLOTAS, m²;
T - TERITORIJOS NAUDOJIMO TIPAS ARBA PAGRINDINĖ ŽEMĖS NAUDOJIMO PASKIRTIS;

1 - ŽEMĖS SKLYPO NAUDOJIMO BŪDAS (BŪDAI);
2 - LEIDŽIAMASIS PASTATŲ AUKŠTIS (METRAIS);
3 - LEIDŽIAMASIS ŽEMĖS SKLYPO UŽSTATYMO TANKIS;
4 - LEIDŽIAMASIS ŽEMĖS SKLYPO UŽSTATYMO INTENSIVUMAS;
5 - UŽSTATYMO TIPAS;
6 - PRIKLAUSOMŲJŲ ŽELDYNŲ IR ŽELDINIŲ TERITORIJŲ DALYS, %;

a, b - PAPILDOMI REGLAMENTAI.

T - VIENBUČIŲ IR DVIBUČIŲ GYVENAMŲJŲ PASTATŲ TERITORIJOS (GV);
1 - VIENBUČIŲ IR DVIBUČIŲ GYVENAMŲJŲ PASTATŲ TERITORIJOS (G1);
2 - LEISTINAS PASTATŲ AUKŠTIS METRAIS, SKAIČIUOJAMAS STATINIO STATYBOS ZONOJE, METRAIS NUO ŽEMĖS SKLYPO PAVIRŠIAUS VIDUTINĖS ALTITUDĖS IKI PASTATO STOGO AR STATINIO KONSTRUKCIJOS AUKŠČIAUSIO TAŠKO;
3 - LEIDŽIAMASIS ŽEMĖS SKLYPO UŽSTATYMO TANKIS;
4 - LEIDŽIAMASIS ŽEMĖS SKLYPO UŽSTATYMO INTENSIVUMAS;
5 - VIENBUTIS BLOKUOTAS - vb;
6 - PRIKLAUSOMŲJŲ ŽELDYNŲ IR ŽELDINIŲ TERITORIJŲ DALYS, %;

a, b - NENUSTATOMA.

01/1428 m²	SKLYPO (JO DALIES) NR./ PLOTAS
G1	KITOS PASKIRTIES ŽEMĖ, VIENBUČIŲ IR DVIBUČIŲ GYVENAMŲJŲ PASTATŲ TERITORIJOS
	NAGRINĖJAMOS TERITORIJOS RIBA
	PLANUOJAMOS TERITORIJOS RIBA
	ESAMO SKLYPO RIBA
	STATYBOS RIBA
	STATYBOS ZONA
	SERVITUTO ZONA
	SUSISIEKIMO IR INŽINERINIŲ KOMUNIKACIJŲ KORIDORIUS
	ĮVAŽIAVIMAS-IŠVAŽIVIMAS, EISMO KRYPTIS
	ESAMI STATINIAI
	AUTOMOBILIŲ STOVĖJIMO VIETOS
	GATVIŲ RAUDONOSIOS LINIJOS
	GATVĖS IR PRIVAŽIAVIMAI
	PĖSČIŲJŲ TAKAS (SUPLANUOTAS ANKSTESNIU DP)
	DVIRAČIŲ TAKAI (ESAMI/PLANUOJAMI SP)
	ELEKTROS TINKLŲ APSAUGOS ZONOS RIBA
	APVEDAMO DRENAŽO RINKTUVO VIETA
	PRIKLAUSOMŲJŲ ŽELDYNŲ TERITORIJOS
	NUMATOMA ATLIEKŲ SURINKIMO AIKŠTELĖS VIETA
	KAIMYNNINIAI ŽEMĖS SKLYPAI
	KITI ŽEMĖS SKLYPAI
	ŽEMĖS SKLYPŲ RIBŲ POSŪKIO KAMPAI (TAŠKAI) IR JŲ NR.

Ištrauka iš 2021-09-30 Klaipėdos miesto savivaldybės tarybos sprendimu Nr. T2-191 patvirtinto Klaipėdos miesto bendrojo plano pagrindinio brėžinio

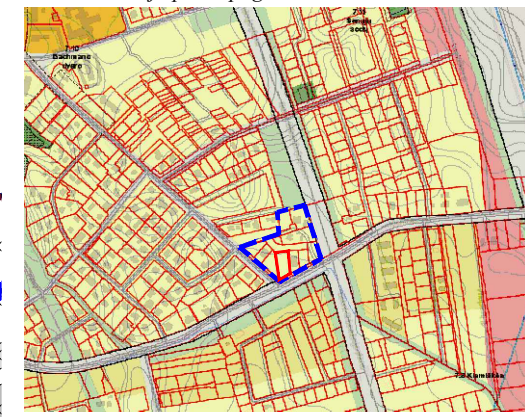

NAGRINĖJAMOS TERITORIJOS RIBA
 ESAMO SKLYPO RIBA

PASTABOS: VISI SPRENDINIAI UŽ PLANUOJAMOS TERITORIJOS RIBOS YRA TIK REKOMENDACINIO POBŪDŽIO; DETALIOJO PLANO AIŠKINAMASIS RAŠTAS YRA NEATSIEJAMA ŠIO BRĖŽINIO DALIS; ŽEMĖS SKLYPŲ RIBOS, SERVITUTAI, SPECIALIOSIOS ŽEMĖS NAUDOJIMO SĄLYGOS TIKSLINAMI KADASTRINIŲ MATAVIMŲ METU.

PLANAVIMO INICIATORIUS:
Su detaliojo plano sprendiniais sutinku.....

SKLYPO (JO DALIES) Nr.	SKLYPO (JO DALIES), KAMPŲ PAŽYMĖJIMAS PLANE	SKLYPO (JO DALIES) KAMPŲ KOORDINATĖS	
		X	Y
1	2	3	4
01	1	6179653.19	323015.64
	2	6179604.88	323020.49
	3	6179591.93	322996.36
	4	6179650.44	322988.20

Atestato Nr.		Detaliojo plano rengėjas: UAB "Project 28" H. Manto g. 7, 92128 Klaipėda tel. +370 686 69258 e-mail info@project28.lt		Objektas: ŽEMĖS SKLYPO NR. 146-2 (KADASTRO NR. 2101/0036:115) BUVUSIAME PAUPIŲ KAIME DETALIOJO PLANO PATVIRTINTO KLAIPĖDOS MIESTO SAVIVALDYBĖS ADMINISTRACIJOS DIREKTORIAUS 2007 M. VASARIO 9 D. ĮSAKYMU NR. ADI-322 „DĖL ŽEMĖS SKLYPO NR. 146-2 (KADASTRO NR. 2101/0036:115) BUVUSIAME PAUPIŲ KAIME DETALIOJO PLANO PATVIRTINIMO“, KOREKTŪRĄ SUPLANUOTOS TERITORIJOS DALYJE - ŽEMĖS SKLYPU RUKO G. 55		
TPV 0008	Direktorė	S. Kazlauskienė		PAGRINDINIAI SPRENDINIAI	Mastelis	Laida
	Projektuotoja	G. Kazlauskė			1:500	0
PS	Planavimo organizatorius:	Klaipėdos miesto savivaldybės administracijos direktorius		Zymuo:	Lapas	Lapų
				K-VT-21-21-529	1	1