Sklypo numeris	Sklypo dalis	Sklypo kampo nužymėjimas	Sklypo (jo dalių) koordinatės X	Sklypo (jo dalių) koordinatės Y	Sklypo (jo dalies) plotas
1		2	6178946,27	320339,26	6249
		3	6179032,02	320292,79	
		4	6179054,09	320290,52	
		5	6179057,05	320295,99	
		6	6179059,91	320294,48	
		7	6179076,86	320326,64	
		10	6179062,72	320334,19	
		11	6179045,82	320343,29	
		12	6179047,39	320346,02	
		13	6178990,77	320376,14	
		14	6178972,86	320385,73	
1B		3	6179032,02	320292,79	253
		4	6179054,09	320290,52	
		5	6179057,05	320295,99	
		6	6179059,91	320294,48	
		7	6179076,86	320326,64	
		8	6179078,45	320325,71	
		9	6179055,42	320280,11	
2		1	6178932,59	320346,86	1273
		2	6178946,27	320339,26	
		14	6178972,86	320385,73	
		15	6178960,11	320392,61	
		16	6178946,75	320399,83	
		17	6178942,60	320388,48	
		18	6178936,79	320370,91	
3-I		29	6179295,21	320824,97	14308
		30	6179334,96	320805,84	
		31	6179336,20	320801,93	
		32	6179326,07	320782,32	
		33	6179313,29	320756,63	
		36	6179306,64	320742,97	
		42	6179287,11	320702,84	
		41	6179251,37	320642,80	
		40	6179255,12	320640,65	
		69	6179246,40	320625,85	
		44	6179161,88	320674,86	
		43	6179173,49	320688,01	
3-I	A	29	6179295,21	320824,97	12658
		30	6179334,96	320805,84	
		31	6179336,20	320801,93	
		32	6179326,07	320782,32	
		33	6179313,29	320756,63	
		36	6179306,64	320742,97	
		42	6179287,11	320702,84	
		41	6179251,37	320642,80	
		43	6179173,49	320688,01	
3-I	B	40	6179255,12	320640,65	1650
		41	6179251,37	320642,80	
		43	6179173,49	320688,01	
		44	6179161,88	320674,86	
		69	6179246,40	320625,85	
3-I	C	36	6179306,64	320742,97	651
		37	6179313,07	320737,25	
		38	6179278,41	320675,94	
		39	6179276,10	320676,24	
		40	6179255,12	320640,65	
		41	6179251,37	320642,80	
		42	6179287,11	320702,84	
3-I	D	30	6179334,96	320805,84	220
		31	6179336,20	320801,93	
		32	6179326,07	320782,32	
		33	6179313,29	320756,63	
		34	6179325,37	320771,05	
		35	6179342,43	320802,25	
3-II		15	6178960,11	320392,61	9177
		16	6178946,75	320399,83	
		19	6178965,16	320451,14	
		20	6179033,68	320559,91	
		21	6179056,88	320582,25	
		22	6179115,34	320641,77	
		23	6179113,99	320643,13	
		24	6179258,78	320806,22	
		25	6179254,71	320809,94	
		26	6179268,06	320838,04	
		27	6179274,33	320835,02	
		28	6179286,04	320829,38	
		29	6179295,21	320824,97	
		43	6179173,49	320688,01	
		44	6179161,88	320674,86	
		45	6179121,96	320632,67	
		46	6179114,61	320621,38	
		47	6179081,55	320579,96	
		48	6179065,30	320568,30	
		49	6179060,76	320561,06	
		50	6179031,80	320509,49	
		51	6179028,26	320503,98	
		52	6179019,90	320509,35	
		53	6178977,70	320441,32	

Sklypo numeris	Sklypo dalis	Sklypo kampo nužymėjimas	Sklypo (jo dalių) koordinatės X	Sklypo (jo dalių) koordinatės Y	Sklypo (jo dalies) plotas
3-III		7	6179076,86	320326,64	19221
		10	6179062,72	320334,19	
		11	6179045,82	320343,29	
		12	6179047,39	320346,02	
		13	6178990,77	320376,14	
		14	6178972,86	320385,73	
		15	6178960,11	320392,61	
		16	6178946,75	320399,83	
		19	6178965,16	320451,14	
		20	6179033,68	320559,91	
		21	6179056,88	320582,25	
		22	6179115,34	320641,77	
		23	6179113,99	320643,13	
		24	6179258,78	320806,22	
		25	6179254,71	320809,94	
		26	6179268,06	320838,04	
		27	6179274,33	320835,02	
		28	6179286,04	320829,38	
		29	6179295,21	320824,97	
		30	6179334,96	320805,84	
		31	6179336,20	320801,93	
		71	6179344,72	320817,85	
		70	6179340,62	320816,49	
		69	6179307,47	320832,46	
		88	6179305,49	320837,14	
		87	6179308,99	320846,08	
		86	6179312,92	320858,35	
		85	6179316,31	320872,43	
		84	6179317,34	320878,27	
		83	6179318,53	320887,86	
		82	6179319,20	320903,24	
		81	6179319,09	320913,72	
		80	6179334,57	320924,67	
		79	6179345,99	320932,76	
		78	6179364,83	320946,09	
		77	6179389,44	320963,52	
		76	6179414,21	320950,87	
		75	6179399,32	320921,85	
		74	6179389,15	320902,42	
		73	6179378,09	320881,29	
		72	6179360,91	320848,61	
		44	6179161,88	320674,86	
		45	6179121,96	320632,67	
		46	6179114,61	320621,38	
		47	6179081,55	320579,96	
		48	6179065,30	320568,30	
		49	6179060,76	320561,06	
		50	6179031,80	320509,49	
		51	6179028,26	320503,98	
		52	6179019,90	320509,35	
		53	6178977,70	320441,32	
3-IV		44	6179161,88	320674,86	23563
		45	6179121,96	320632,67	
		46	6179114,61	320621,38	
		47	6179081,55	320579,96	
		48	6179065,30	320568,30	
		49	6179060,76	320561,06	
		50	6179031,80	320509,49	
		51	6179028,26	320503,98	
		52	6179019,90	320509,35	
		53	6178977,70	320441,32	
		54	6179135,53	320437,97	
		55	6179139,60	320445,33	
		56	6179140,05	320445,05	
		57	6179145,29	320454,55	
		58	6179090,55	320485,95	
		59	6179086,52	320478,27	
		60	6179053,82	320495,42	
		61	6179151,93	320466,58	
		62	6179170,22	320498,28	
		63	6179170,22	320498,28	
		64	6179199,66	320549,32	
		65	6179201,01	320548,57	
		66	6179207,24	320559,16	
		67	6179212,61	320568,13	
		68	6179229,28	320596,79	
		69	6179246,40	320625,85	
3-IV	A	44	6179161,88	320674,86	16634
		45	6179121,96	320632,67	
		46	6179114,61	320621,38	
		47	6179081,55	320579,96	
		48	6179065,30	320568,30	
		49	6179060,76	320561,06	
		63	6179170,22	320498,28	
		64	6179199,66	320549,32	
		65	6179201,01	320548,57	
		66	6179207,24	320559,16	
		67	6179212,61	320568,13	
		68	6179229,28	320596,79	
		69	6179246,40	320625,85	
3-IV	B	49	6179060,76	320561,06	6929
		50	6179031,80	320509,49	
		60	6179053,82	320495,42	
		59	6179086,52	320478,27	
		58	6179090,55	320485,95	
		57	6179145,29	320454,55	
		62	6179151,93	320466,58	
		63	6179170,22	320498,28	
4		70	6179340,62	320816,49	5571
		71	6179344,72	320817,85	
		72	6179360,91	320848,61	
		73	6179378,09	320881,29	
		74	6179389,15	320902,42	
		79	6179345,99	320932,76	
		80	6179334,57	320924,67	
		81	6179319,09	320913,72	
		82	6179319,20	320903,24	
		83	6179318,53	320887,86	
		84	6179317,34	320878,27	
		85	6179316,31	320872,43	
		86	6179312,92	320858,35	
		87	6179308,99	320846,08	
		88	6179305,49	320837,14	
		89	6179307,47	320832,46	
4	A	70	6179340,62	320816,49	1115
		71	6179344,72	320817,85	
		72	6179360,91	320848,61	
		87	6179308,99	320846,08	
		88	6179305,49	320837,14	
		89	6179307,47	320832,46	

Sklypo numeris	Sklypo dalis	Sklypo kampo nužymėjimas	Sklypo (jo dalių) koordinatės X	Sklypo (jo dalių) koordinatės Y	Sklypo (jo dalies) plotas
4	B	72	6179360,91	320848,61	1777
		73	6179378,09	320881,29	
		84	6179317,34	320878,27	
		85	6179316,31	320872,43	
		86	6179312,92	320858,35	
		87	6179308,99	320846,08	
4	C	73	6179378,09	320881,29	2679
		74	6179389,15	320902,42	
		79	6179345,99	320932,76	
		80	6179334,57	320924,67	
		81	6179319,09	320913,72	
		82	6179319,20	320903,24	
		83	6179318,53	320887,86	
		84	6179317,34	320878,27	
5		74	6179389,15	320902,42	2085
		75	6179399,32	320921,85	
		76	6179414,21	320950,87	
		77	6179389,44	320963,52	
		78	6179364,83	320946,09	
		79	6179345,99	320932,76	
5	A	75	6179399,32	320921,85	1053
		76	6179414,21	320950,87	
		77	6179389,44	320963,52	
		78	6179364,83	320946,09	
5	B	74	6179389,15	320902,42	1032
		75	6179399,32	320921,85	
		78	6179364,83	320946,09	
		79	6179345,99	320932,76	
12		126	6179265,55	321191,87	4408
		127	6179269,02	321128,58	
		128	6179264,46	321128,60	
		129	6179270,63	321100,71	
		130	6179271,36	321087,61	
		131	6179273,79	321075,86	
		97	6179303,72	320923,67	
		98	6179290,69	320923,40	
		113	6179285,86	320923,30	
		114	6179282,51	320945,81	
		115	6179273,11	321003,38	
		116	6179259,97	321064,06	
		117	6179257,41	321063,31	
		118	6179255,42	321071,10	
		119	6179256,22	321076,53	
		120	6179252,61	321112,07	
		121	6179248,51	321193,10	
		122	6179248,70	321195,14	
		123	6179253,86	321194,76	
		124	6179255,20	321194,66	
		125	6179255,14	321192,62	

Sklypo numeris	Sklypo dalis	Sklypo kampo nužymėjimas	Sklypo (jo dalių) koordinatės X	Sklypo (jo dalių) koordinatės Y	Sklypo (jo dalies) plotas
13		26	6179268,06	320838,04	629
		27	6179274,33	320835,02	
		105	6179279,67	320845,69	
		104	6179283,87	320856,09	
		103	6179287,23	320866,78	
		102	6179289,72	320877,72	
		101	6179291,33	320888,81	
		100	6179287,81	320900,00	
		99	6179291,86	320911,21	
		98	6179290,69	320923,40	
		113	6179285,86	320923,30	
		112	6179287,81	320900,95	
		111	6179283,39	320887,30	
		110	6179280,54	320876,47	
		109	6179277,56	320865,28	
		108	6179274,44	320853,44	
		107	6179270,66	320844,97	
		106	6179267,78	320838,18	
14		27	6179274,33	320835,02	1229
		28	6179286,04	320829,38	
		90	6179291,53	320840,34	
		91	6179296,12	320851,70	
		92	6179299,79	320863,39	
		93	6179302,51	320875,34	
		94	6179304,27	320887,46	
		95	6179305,05	320899,69	
		96	6179304,85	320911,94	
		97	6179303,72	320923,67	
		98	6179290,69	320923,40	
		99	6179291,86	320911,21	
		100	6179292,04	320900,00	
		101	6179291,33	320888,81	
		102	6179289,72	320877,72	
		103	6179287,23	320866,78	
		104	6179283,87	320856,09	
		105	6179279,67	320845,69	

Sklypo numeris	Sklypo dalis	Sklypo kampo nužymėjimas	Sklypo (jo dalių) koordinatės X	Sklypo (jo dalių) koordinatės Y	Sklypo (jo dalies) plotas
15		28	6179286,04	320829,38	2268
		29	6179295,21	320824,97	
		30	6179334,96	320805,84	
		31	6179336,20	320801,93	
		71	6179344,72	320817,85	
		70	6179340,62	320816,49	
		69	6179307,47	320832,46	
		88	6179305,49	320837,14	
		87	6179308,99	320846,08	
		86	6179312,92	320858,35	
		85	6179316,31	320872,43	
		84	6179317,34	320878,27	
		83	6179318,53	320887,86	
		82	6179319,20	320903,24	
		81	6179319,09	320913,72	
		80	6179334,57	320913,72	
		132	6179324,75	320938,56	
		97	6179303,72	320923,67	
		96	6179304,85	320911,94	
		95	6179305,05	320899,69	
		94	6179304,27	320887,46	
		93	6179302,51	320875,34	
		92	6179299,79	320863,39	
		91	6179296,12	320851,70	
		90	6179291,53	320840,34	

Sklypo numeris	Sklypo dalis	Sklypo kampo nužymėjimas	Sklypo (jo dalių) koordinatės X	Sklypo (jo dalių) koordinatės Y	Sklypo (jo dalies) plotas
16		165	6179301,68	320694,58	10635
		164	6179310,74	320705,68	
		163	6179345,46	320777,02	
		162	6179388,93	320857,17	
		161	6179421,13	320920,31	
		160	6179490,15	321054,51	
		159	6179494,32	321053,73	
		158	6179496,60	321053,03	
		157	6179497,21	321052,67	
		156	6179526,32	321103,91	
		155	6179531,61	321113,64	
		154	6179507,93	321132,79	
		136	6179502,97	321123,16	
		135	6179468,68	321056,63	
		134	6179459,54	321038,89	
		133	6179421,86	320965,78	
		76	6179414,21	320950,87	
		75	6179399,32	320921,85	
		74	6179389,15	320902,42	
		73	6179378,09	320881,29	
		72	6179360,91	320848,61	
		71	6179344,72	320817,85	
		31	6179336,20	320801,93	
		32	6179326,07	320782,32	
		33	6179313,29	320756,63	
		36	6179306,64	320742,97	
		42	6179287,11	320702,84	
		41	6179251,37	320642,80	
		40	6179255,12	320640,65	
		39	6179276,10	320676,24	
		38	6179278,41	320675,94	
		166	6179292,04	320700,05	

Sklypo numeris	Sklypo dalis	Sklypo kampo nužymėjimas	Sklypo (jo dalių) koordinatės X	Sklypo (jo dalių) koordinatės Y	Sklypo (jo dalies) plotas
17		140	6179426,09	321176,98	51
		141	6179422,64	321168,89	
		142	6179415,92	321171,40	
		143	6179418,57	321176,65	
18		154	6179507,93	321132,79	3089
		153	6179444,92	321183,75	
		152	6179440,49	321191,96	
		151	6179339,31	321201,30	
		150	6179333,91	321203,39	
		149	6179321,15	321204,04	
		148	6179321,64	321192,60	
		147	6179322,49	321192,52	
		146	6179322,18	321187,76	
		145	6179321,89	321183,38	
		144	6179343,71	321182,06	
		143	6179418,57	321176,65	
		140	6179426,09	321176,98	
		139	6179432,79	321177,07	
		138	6179442,20	321171,50	
		137	6179459,99	321157,27	
		136	6179502,97	321123,16	

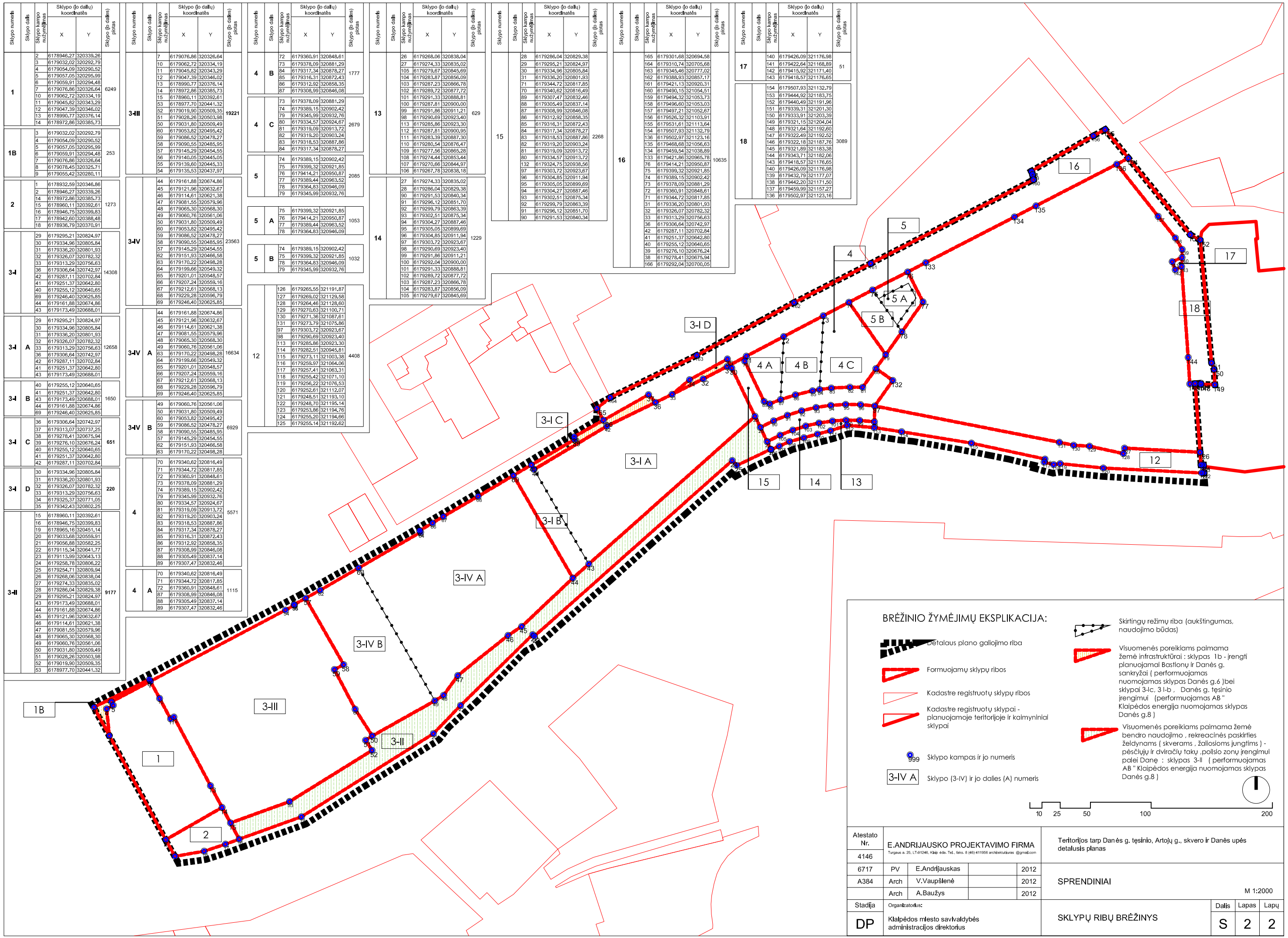

BRĖŽINIO ŽYMĖJIMŲ EKSPLIKACIJA:

- Detalaus plano galiojimo riba
- Formuojamų sklypų ribos
- Kadastre registruotų sklypų ribos
- Kadastre registruotų sklypai - planuojamoje teritorijoje ir kaimyniniai sklypai
- 999 Sklypo kampas ir jo numeris
- 3-IV A Sklypo (3-IV) ir jo dalies (A) numeris
- Skirtingų režimų riba (aukštingumas, naudojimo būdas)
- Visuomenės poreikiams paimama žemė infrastruktūrai : sklypas 1b - įrengti planuojamai Bastionų ir Danės g. sankryžai (performuojamas nuomojamas sklypas Danės g.6)bei sklypai 3-Ic, 3 I-b , Danės g. tęsinio įrengimui (performuojamas AB " Klaipėdos energija nuomojamas sklypas Danės g.8)
- Visuomenės poreikiams paimama žemė bendro naudojimo , rekreacinės paskirties želdynams (skverams , žaliosioms jungtims) - pėsčiųjų ir dviračių takų ,poilsio zonų įrengimui palei Danę : sklypas 3-II (performuojamas AB " Klaipėdos energija nuomojamas sklypas Danės g.8)

10 25 50 100 200

Atestato Nr. 4146	E.ANDRIJAUSKO PROJEKTAVIMO FIRMA Turgaus a. 25, LT-91246, Klaip. eda. Tel., faks. 8 (46) 411956 architektubiuras @gmail.com				Teritorijos tarp Danės g. tęsinio, Artojų g., skvero ir Danės upės detalusis planas
6717	PV	E.Andrijauskas		2012	SPRENDINIAI
A384	Arch	V.Vaupšlenė		2012	
	Arch	A.Baužys		2012	M 1:2000
Stadija	Organizatorius:				Dalis / Lapas / Lapų
DP	Klaipėdos miesto savivaldybės administracijos direktorius				SKLYPŲ RIBŲ BRĖŽINYS — S / 2 / 2