

DETALIJŲ PLANŲ EKSPLIKACIJA

| Eksplicitacijos Nr. | Pavadinimas |
|---------------------|--|
| 1 | Žemės sklypų Nr. 237-1 ir 268-3 buvusiame Tauraukio kaime detalusis planas |
| 2 | Žemės sklypų Nr. 268-4 buvusiame Tauraukio k. detalusis planas |
| 3 | Žemės sklypų Nr. 58 (unikalus numeris 4400-0148-2051) buvusiame Tauraukio kaime detalusis planas |
| 4 | Territorijos Tauraukyje tarp Alėmų g., Tauraukio g. būsimo topinio ir sodininkų bendrijos "Tauras", detalusis planas |
| 5 | Tauraukio gyvenvietės centrinės dalies detalusis planas |
| 6 | Žemės sklypų Nr. 30-1 ir Nr. 30-2 Tauraukyje, Klaipėda, detalusis planas |
| 7 | Žemės sklypų buvusiame Tauraukio kaime (unikalus Nr. 2101-0039-0195 ir Nr. 2101-0039-0265, Klaipėdos, detalusis planas |
| 8 | Žemės sklypų buv. Tauraukio k., Klaipėdos mieste detalusis planas |
| 9 | Žemės sklypo Dvaro g. Nr. 7 detalusis planas |
| 10 | Žemės sklypo Dvaro g. 3, Klaipėdos detalusis planas |
| 11 | Žemės sklypo Smelio g. (kadastro Nr. 2101/0039/380) detalusis planas |
| 12 | Žemės sklypo Debesų g. 15 detalusis planas |
| 13 | Žemės sklypo Debesų g. 23, Klaipėdoje, detalusis planas |
| 14 | Žemės sklypo Klaipėdos m. sav., Klaipėdos m. Smelio g. 13 (kadastro Nr. 2101/0039/373) detalusis planas |
| 15 | Detalusis planas, Klaipėdos m. sav., Klaipėdos m. Smelio g. 13, kad. Nr. 2101/0039/369, 0149R ha |
| 16 | Žemės sklypo Vėlio g. 60/ Smelio g. 46 Klaipėdoje (kadastro Nr. 2101/0039/243) Klaipėdos k. v. l. detalusis planas |
| 17 | Žemės sklypo Alėmų g. 3 bei jo gretimybė Klaipėdos mieste detalusis planas |
| 18 | Žemės sklypo Pajūrio g. 9, Klaipėdos mieste detalusis planas |
| 19 | Žemės sklypo formavimo ir perbūrimo projektas |
| 20 | Žemės sklypo planas, adresu Klaipėdos g. 3A, Klaipėdos mieste, priimtinas detalioji teritorijų planavimo dokumentai |
| 21 | Žemės sklypo planas, adresu Alėmų g. 8 Klaipėdos mieste, priimtinas detalioji teritorijų planavimo dokumentai |
| 22 | Žemės sklypo planas, adresu Tauraukio g. 8 Klaipėdos mieste, priimtinas detalioji teritorijų planavimo dokumentai |
| 23 | Žemės sklypo planas adresu Tauraukio g. 8, Klaipėdoje, priimtinas detalioji teritorijų planavimo dokumentai |
| 24 | Žemės sklypo planas, adresu Tauraukio g. 8, Klaipėdoje, priimtinas detalioji teritorijų planavimo dokumentai |
| 25 | Žemės sklypo buv. Tauraukio k. (kad. Nr. 2101/0039/379), Klaipėdos m., detalusis planas |
| 26 | Žemės sklypo buv. Tauraukio k. (kad. Nr. 2101/0039/379), Klaipėdos m., detalusis planas |

SUTARTINIAI ŽYMĖJIMAI

RIBOS

- Miesto administracinė riba
- Nagrinėjamos teritorijos riba
- Planuojamos teritorijos riba
- Esamo sklypo riba
- Valstybinės reikšmės miškų riba (pagal Valstybinės miškų tarnybos duomenis)
- Detaliojo plano suplanuotos teritorijos riba ir detaliojo plano eksplicitacijos numeris

TERITORIJOS

- Susisiekimo ir inžinerinių komunikacijų aptarnavimo objektų teritorijos
- Susisiekimo ir inžinerinių tinklų aptarnavimo koridorių teritorijos
- Miškalai (pagal Valstybinės miškų tarnybos duomenis)
- Vandens
- Peikės

NEKILNOJAMOJO KULTŪROS PAVELDO OBJEKTAI

- Nekilnojamojo kultūros paveldo objekto teritorija ir objekto eksplicitacijos numeris
- Nekilnojamojo kultūros paveldo objekto apsaugos zona

SUSISIEKIMO INFRASTRUKTŪROS JUNGTYS IR OBJEKTAI

MOTORIZUOTOS SUSISIEKIMAS

- Esamas tiltas
- Planuojamas tiltas
- Planuojamas automobilinių/dviraučių/pėsčiųjų tunelis
- Planuojamas automobilių/dviraučių/pėsčiųjų tunelis (pagal projektinius pasiūlymus, turinčius privalomą po magistralinio kelio A13 Klaipėda - Laga (18 km) ir planuojamą raišį Sendvario senovės gyvenvietės apsaugos zonoje)
- Planuojama žiedinė sankryža
- Planuojama šviestoforu reguliuojama sankryža

NEMOTORIZUOTOS SUSISIEKIMAS

- Planuojamas dviračių/pėsčiųjų tiltas
- Esamas dviračių/pėsčiųjų tunelis
- Atskiras dviračių takas
- Bendras pėsčiųjų - dviračių takas
- Dviračių eismo juosta pėsčiųjų take
- Trasa bendrame transporto siurte

SUSISIEKIMAS VIEŠOJU TRANSPORTU

- Esama viešojo transporto stotelė
- Planuojama viešojo transporto stotelė
- Planuojamas gatvinis viešojo transporto sustojimo punktas

SUSISIEKIMAS VANDENS TRANSPORTU

- Planuojama prieplauka

KITI ŽYMĖJIMAI

- Planuojamas priešgaisrinės gelbėjimo tarnybos centras
- Planuojama mokykla
- Esamas darželis
- Magistralinio kelio apsaugos zona
- 110 kV elektros perdavimo linijos apsaugos zona
- Upės
- Praidalas
- Paviršinio vandens tekimo apsaugos zonos ir pakrantes apsaugos juostos riba
- Potvynių riba (pagal duomenis apie potvynių teritorijas nuo Dirvo žemės ir Pajūrio senovės gyvenvietės apsaugos zonos, parengtas Klaipėdos m. savivaldybės administracijos direktoriaus 2010-10-22 įsakymu Nr. AD-1872)
- Priekiamos potvynių teritorija, užliejama su 1 proc. tikimybe (pagal Apaties apsaugos agentūros duomenis)
- Sniego liūčių potvynių teritorija, užliejama su 1 proc. tikimybe (pagal Apaties apsaugos agentūros duomenis)

Nekilnojamojo kultūros paveldo objekto eksplicitacija

| Eksplicitacijos numeris | Unikalus objekto kodas | Nekilnojamojo kultūros paveldo objekto pavadinimas | Statusas |
|-------------------------|------------------------|--|---------------------------------------|
| 1 | 34170 | Mabijo Tauraukio dvaro sodyba | Įrašytas į registruotą (registro Nr.) |
| 2 | 10515 | Laukas ir jūrinis lietas | Įrašytas į registruotą (registro Nr.) |
| 3 | 22467 | Aukštųjų k. senosios kapinės | Vandens saugomas |
| 4 | 16408 | Aukštųjų, Pilsčių kapinės | Pariklas |
| 5 | 23273 | Purnalų pilkapias su gyvenvietė | Pariklas |

DUOMENŲ ŠALTINIAI

- © Nacionalinė žemės tarnyba prie ŽŪM, 2014. LR teritorijos M:10 000 georeferencinis duomenų rinkinys GDR1/01 T
- © VĮ Registrų centras, 2014. Nekilnojamojo kultūros paveldo ir registro
- © Valstybinė miškų tarnyba, 2014. LR miškų valstybės kadastras
- © Kultūros paveldo departamentas, 2014. Kultūros vertybių registro
- © Apaties apsaugos agentūra, 2014. Upių ir jūros potvynių grėsmės žemėlapis

Urbanistika

KLAIPĖDOS MIESTO RYTINĖS DALIES A TERITORIJOS SUSISIEKIMO INFRASTRUKTŪROS VYSTYMO SPECIALUSIS PLANAS

SPRENDINIAI
PAGRINDINIS BRĖŽINYS
M 1:2500

1 1 2

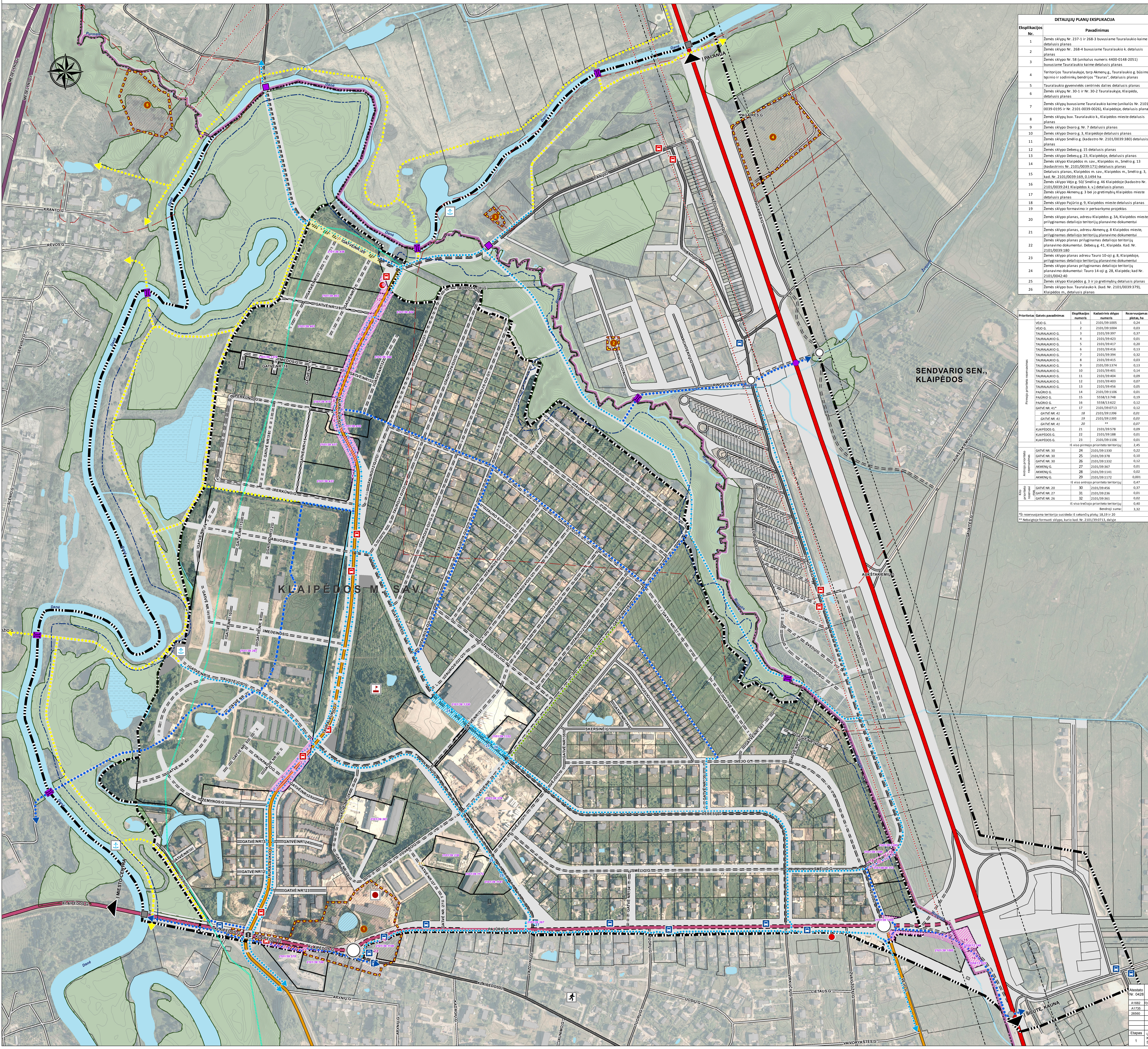

DETALIŲ PLANŲ EKSPLIKACIJA

| Eksplikacijos Nr. | Pavadinimas |
|-------------------|--|
| 1 | Žemės sklypo Nr. 237-1 ir 268-3 buvusiaje Tauralauki kaime detalusis planas |
| 2 | Žemės sklypo Nr. 268-4 buvusiaje Tauralauki k. detalusis planas |
| 3 | Žemės sklypo Nr. 58 (unikalus numeris 4400-0148-2051) buvusiaje Tauralauki kaime detalusis planas |
| 4 | Teritorijos Tauralaukyje tarp Almenų g., Tauralauki g., būsimo įėjimo ir sėdintelių teritorijos "Tauras" detalusis planas |
| 5 | Tauralauki gyvenvietės centrinės dalies detalusis planas |
| 6 | Žemės sklypo Nr. 30-1 ir Nr. 30-2 Tauralaukyje, Klaipėda, detalusis planas |
| 7 | Žemės sklypo buvusiaje Tauralauki kaime (unikalus Nr. 2101-0039-0155 ir Nr. 2101-0039-0262) Klaipėdoje, detalusis planas |
| 8 | Žemės sklypo buv. Tauralauki k., Klaipėdos mieste detalusis planas |
| 9 | Žemės sklypo Dvaro g. Nr. 7 detalusis planas |
| 10 | Žemės sklypo Dvaro g. 3, Klaipėdoje detalusis planas |
| 11 | Žemės sklypo Debešų g. (kadastro Nr. 2101/0039/380) detalusis planas |
| 12 | Žemės sklypo Debešų g. 55 detalusis planas |
| 13 | Žemės sklypo Debešų g. 21, Klaipėdoje, detalusis planas |
| 14 | Žemės sklypo Klaipėdos m. sav., Klaipėdos m. Smėlio g. 13 (kadastro Nr. 2101/0039/369, 0.1494 ha) |
| 15 | Detalusis planas, Klaipėdos m. sav., Klaipėdos m. Smėlio g. 3, kad. Nr. 2101/0039/369, 0.1494 ha |
| 16 | Žemės sklypo Vėjo g. 50/ Smėlio g. 46, Klaipėdoje (kadastro Nr. 2101/0039/241) Klaipėdos k. v. detalusis planas |
| 17 | Žemės sklypo Almenų g. 3 bei jo gretimųjų Klaipėdos mieste detalusis planas |
| 18 | Žemės sklypo Paūlio g. 9, Klaipėdos mieste detalusis planas |
| 19 | Žemės sklypo formavimo ir perbūrimo projektas |
| 20 | Žemės sklypo planas, adresu Klaipėdos g. 3A, Klaipėdos mieste, prilyginamas detalią teritorijų planavimo dokumentui |
| 21 | Žemės sklypo planas, adresu Almenų g. 8 Klaipėdos mieste, prilyginamas detalią teritorijų planavimo dokumentui. Žemės sklypo planas prilyginamas detalią teritorijų planavimo dokumentui. Debešų g. 41, Klaipėda. Kad. Nr. 2101/0039/380 |
| 22 | Žemės sklypo planas adresu Tauro 10-oji g. 8, Klaipėdoje, prilyginamas detalią teritorijų planavimo dokumentui |
| 23 | Žemės sklypo planas prilyginamas detalią teritorijų planavimo dokumentui. Tauro 14-oji g. 28, Klaipėda. Kad. Nr. 2101/0042-40 |
| 24 | Žemės sklypo planas, adresu Klaipėdos g. 3 ir jo gretimųjų detalusis planas |
| 25 | Žemės sklypo buv. Tauralauki k. (kad. Nr. 2101/0039-379), Klaipėdos m. detalusis planas |
| 26 | Žemės sklypo buv. Tauralauki k. (kad. Nr. 2101/0039-379), Klaipėdos m. detalusis planas |

| Prioritetas | Gatevės pavadinimas | Rekonstrukcijos numeris | Kadastriinis sklypo numeris | Rezervuojamas plotas, ha |
|--|---------------------|-------------------------|-----------------------------|--------------------------|
| 1 | VEJO G. | 1 | 2101/39-3005 | 0,24 |
| 2 | VEJO G. | 2 | 2101/39-3004 | 0,03 |
| 3 | TAURALAUKIO G. | 3 | 2101/39-397 | 0,37 |
| 4 | TAURALAUKIO G. | 4 | 2101/39-423 | 0,03 |
| 5 | TAURALAUKIO G. | 5 | 2101/39-417 | 0,20 |
| 6 | TAURALAUKIO G. | 6 | 2101/39-416 | 0,13 |
| 7 | TAURALAUKIO G. | 7 | 2101/39-394 | 0,32 |
| 8 | TAURALAUKIO G. | 8 | 2101/39-415 | 0,09 |
| 9 | TAURALAUKIO G. | 9 | 2101/39-374 | 0,13 |
| 10 | TAURALAUKIO G. | 10 | 2101/39-401 | 0,14 |
| 11 | TAURALAUKIO G. | 11 | 2101/39-404 | 0,09 |
| 12 | TAURALAUKIO G. | 12 | 2101/39-403 | 0,07 |
| 13 | TAURALAUKIO G. | 13 | 2101/39-456 | 0,05 |
| 14 | PAUJURIO G. | 14 | 2101/39-106 | 0,03 |
| 15 | PAUJURIO G. | 15 | 5558/13-748 | 0,19 |
| 16 | PAUJURIO G. | 16 | 5558/13-622 | 0,12 |
| 17 | GATVĖ NR. 43* | 17 | 2101/39-0713 | 0,12 |
| 18 | GATVĖ NR. 41 | 18 | 2101/39-196 | 0,01 |
| 19 | GATVĖ NR. 41 | 19 | 2101/39-195 | 0,09 |
| 20 | GATVĖ NR. 42 | 20 | ** | 0,07 |
| 21 | KLAIPĖDOS G. | 21 | 2101/39-578 | 0,09 |
| 22 | KLAIPĖDOS G. | 22 | 2101/39-188 | 0,01 |
| 23 | KLAIPĖDOS G. | 23 | 2101/39-1306 | 0,01 |
| Iš viso atnaujinti prioritetai teritorijose | | | | |
| 24 | GATVĖ NR. 10 | 24 | 2101/39-1310 | 0,22 |
| 25 | GATVĖ NR. 30 | 25 | 2101/39-378 | 0,10 |
| 26 | GATVĖ NR. 30 | 26 | 2101/39-1312 | 0,12 |
| 27 | AMENŲ G. | 27 | 2101/39-367 | 0,01 |
| 28 | AMENŲ G. | 28 | 2101/39-1341 | 0,02 |
| 29 | AMENŲ G. | 29 | 2101/39-1312 | 0,001 |
| Iš viso atnaujinti prioritetai teritorijose | | | | |
| 30 | GATVĖ NR. 20 | 30 | 2101/39-456 | 0,37 |
| 31 | GATVĖ NR. 21 | 31 | 2101/39-378 | 0,10 |
| 32 | GATVĖ NR. 26 | 32 | 2101/39-365 | 0,02 |
| Iš viso teritorijose prioritetai teritorijose | | | | |
| * - rezervuojama teritorija susijusi su 15 skaidžių plotų, 18,19 ir 20 | | | | |
| ** - nebaigtoje formuoti sklypo, kurio kad. Nr. 2101/39-0713, 0,07 ha | | | | |

SUTARTINAI ŽYMĖJIMAI

- Miesto administracinė riba
- Nagrinėjamos teritorijos riba
- Planuojamos teritorijos riba
- Esamo sklypo riba
- Valstybinės reikšmės miškų riba (pagal Valstybinės miškų tarnybos duomenų bazę)
- Valstybinės reikšmės miškų riba (pagal Valstybinės miškų tarnybos duomenų bazę)
- Detaliųjų planų suplanuotų teritorijų riba ir detaliųjų planų eksplikacijos numeris

TERITORIJŲ REZERVAVIMAS

- I-oji prioriteto infrastruktūros plėtrai rezervuojamos teritorijos
- II-oji prioriteto infrastruktūros plėtrai rezervuojamos teritorijos
- Kito prioriteto infrastruktūros plėtrai rezervuojamos teritorijos

TERITORIJOS

- Susisiekimo ir inžinerinių komunikacijų aptarnavimo objektų teritorijos
- Susisiekimo ir inžinerinių tinklų aptarnavimo koridorių teritorijos
- Miškalai (pagal Valstybinės miškų tarnybos duomenų bazę)
- Vandens
- Peikės

NEKILNOJAMOJO KULTŪROS PAVELDO OBJEKTAI

- Nekilnojamojo kultūros paveldo objekto teritorija ir objekto eksplikacijos numeris
- Nekilnojamojo kultūros paveldo objekto apsaugos zona

SUSISIEKIMO INFRASTRUKTŪROS JUNGTYBŲ IR OBJEKTAI

MOTORIZUOTOS SUSISIEKIMAS

- Esamas tiltas
- Planuojamas tiltas
- Planuojamas automobilinių/dviračių/pėsčiųjų tunelis
- Planuojamas automobilių/dviračių/pėsčiųjų tunelis
- Planuojama žiedinė sankryža
- Planuojama šviesoforu reguliuojama sankryža
- Esama A1 kategorijos gatvė/magistralinis kelias A13
- Esama B1 kategorijos gatvė
- Esama B2 kategorijos gatvė
- Rekonstruojama esama B2 kategorijos gatvė
- Planuojama B2 kategorijos gatvė
- Esama C2 kategorijos gatvė
- Planuojama C2 kategorijos gatvė
- Esama D1 kategorijos gatvė
- Rekonstruojama esama D1 kategorijos gatvė
- Planuojama D1 kategorijos gatvė
- Esamos D2 kategorijos gatvės ir vietiniai keliai
- Rekonstruojamos esamos D2 kategorijos gatvės ir vietiniai keliai
- Planuojamos D2 kategorijos gatvės ir vietiniai keliai

NEMOTORIZUOTOS SUSISIEKIMAS

- Planuojamas dviračių/pėsčiųjų tiltas
- Esamas dviračių/pėsčiųjų tunelis
- Atskiras dviračių takas
- Bendras pėsčiųjų - dviračių takas
- Dviračių esmo juosta pėsčiųjų take
- Trasa bendrame transporto raute

SUSISIEKIMAS VIEŠOJU TRANSPORTU

- Esama viešojo transporto stotelė
- Planuojama viešojo transporto stotelė
- Planuojamas galinis viešojo transporto sustojimo punktas

SUSISIEKIMAS VANDENS TRANSPORTU

- Planuojama prielauka

KITI ŽYMĖJIMAI

- Planuojamas priešgaisrinės gelbėjimo tarnybos centras
- Planuojama mokykla
- Esamas darželis
- Magistralinio kelio apsaugos zona
- 110 kV elektros perdavimo linijos apsaugos zona
- Upės
- Pralaidos
- Paviršinio vandens telkinio apsaugos zonos ir pakrantių apsaugos juostos riba
- Politinė riba
- Planuojama upės šlaito teritorijos nuo Diržo šlaito iki Pašviesės šlaito (Klaipėdos miesto r. savivaldybės žemė, paviršinio vandens telkinio apsaugos zonos) (pagal 2010-10-22 įstatymą Nr. ACH-1872)

Nekilnojamojo kultūros paveldo objektų eksplikacija

| Eksplikacijos numeris | Unikalus objekto kodas | Nekilnojamojo kultūros vertybės pavadinimas | Statusas |
|-----------------------|------------------------|---|-----------------------------------|
| 1 | 34170 | Malybų Tauralauki dvaro sodynė | Įrašytas į registrą (registrinis) |
| 2 | 10515 | Laukas ir jurtinimų liekanos | Įrašytas į registrą (registrinis) |
| 3 | 22467 | Aukštųjų k. senosios kapinės | Valstybinės reikšmės paminklas |
| 4 | 16498 | Aukštųjų, Pliučų kapinytas | Paminklas |
| 5 | 23773 | Parminis pilkalknis su gyvenvietė | Paminklas |

DUOMENŲ ŠALTINIAI

- © Nacionalinė žemės tarnyba prie ŽŪM, 2013. LR teritorijos MF-10 G00 geografinės duomenų rinkinys GDR10LT
- © VĮ Registrų centras, 2013. Nekilnojamojo turto kadastras ir registras
- © Valstybinė miškų tarnyba, 2013. LR miškų valstybinė kadastras
- © Kultūros paveldo departamentas, 2013. Kultūros vertybių registras