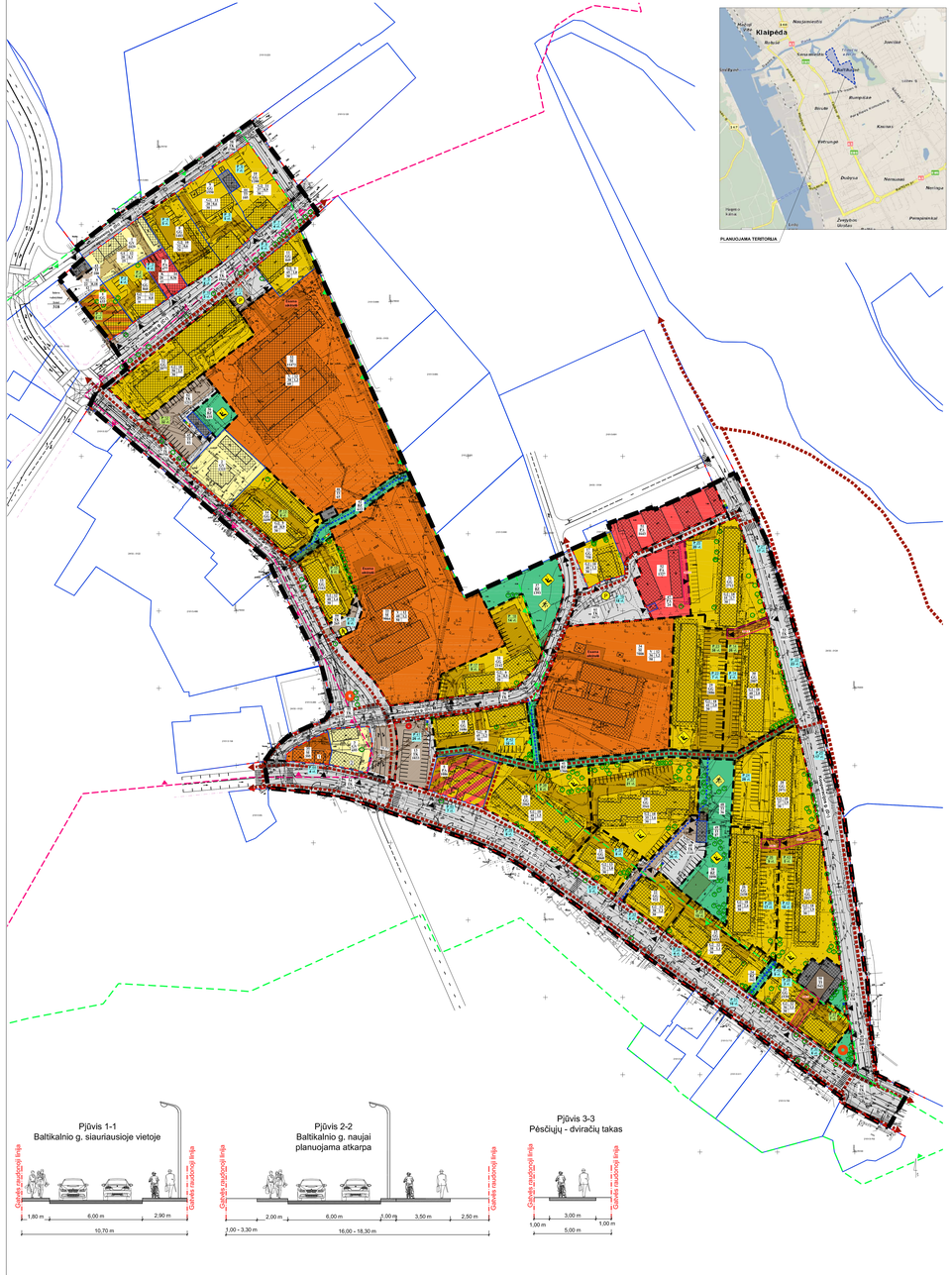

PLANUOJAMA TERITORIJA

TERITORIJOJE FORMUOJAMI SKLYPAI

Skėjos Nr.	Skėjos plotas (ha / m²)	Teritorijos naudojimo tipas	Žemės naudojimo paskirtis	Žemės naudojimo būdas	Leistinas pastatų aukštis		Užstatymo tankis (%)	Užstatymo intensyvumas	Užstatymo tipas	Galimi žemės sklypų dydžiai		Priklausomybių žeidinys ir žeidinių teritorija dalys, %	Pastatų aukščių skaitlius	Statinių paskirtys	Kiti reglamentai
		Privalomieji teisėjo naudojimo reglamentai											Papildomi teisėjo naudojimo reglamentai		
					nuo žemės paviršiaus, m	aukštuo, m				mažiausi, kv. m	didžiausi, kv. m				
1	1029	GV	Kita	G1	esamas 12 m	17,50 m	28	0,3	laisvo planavimo	1029	1029	25	esamas, 2	7.1., 7.2.	**Apribojimai:** eksploatacinės apsaugos juostos ir miško naudojimo sąlygos (Žn., 1992, Nr.22-623; Žn., 1996, Nr.2-42); dujų vakuotamasis - *SO - saugomų kultūros vertybių teritorijos ir apsaugos zonos* *KUT - žlunkos ir tarib vandens baterio ribų apsaugos zona* *KLP - vandenvietės, Mažmės kenakiečiai, Ankiai kenakiečiai ribų ir zonų apsaugos zona*
2	1315	GV	Kita	G1	esamas 15 m	24,70 m	21	0,4	perimetrinis	1315	1315	25	esamas, 2	7.1., 7.2.	**Apribojimai:** eksploatacinės apsaugos juostos ir miško naudojimo sąlygos (Žn., 1992, Nr.22-623; Žn., 1996, Nr.2-42); dujų vakuotamasis - *SO - saugomų kultūros vertybių teritorijos ir apsaugos zonos* *KUT - žlunkos ir tarib vandens baterio ribų apsaugos zona* *KLP - vandenvietės, Mažmės kenakiečiai, Ankiai kenakiečiai ribų ir zonų apsaugos zona*
3	695	GV	Kita	G1	esamas 9 m	18,50 m	44	0,71	perimetrinis reguliarus	695	695	25	esamas, 1	7.1., 7.2.	**Apribojimai:** eksploatacinės apsaugos juostos ir miško naudojimo sąlygos (Žn., 1992, Nr.22-623; Žn., 1996, Nr.2-42); dujų vakuotamasis - *SO - saugomų kultūros vertybių teritorijos ir apsaugos zonos* *KUT - žlunkos ir tarib vandens baterio ribų apsaugos zona* *KLP - vandenvietės, Mažmės kenakiečiai, Ankiai kenakiečiai ribų ir zonų apsaugos zona* **Papildomi teisėjo naudojimo reglamentai:** Teritorijos pagal teisėkorisnių kultūros paveldo apsaugos įsiteisymuotiesiems ir teisėkorisnių kultūros paveldo objektų kompleksai žemėlėje ir kita kaip aišku.
4	633	GG	Kita	G2/ V	esamas 12,4 m	21,10 m	28	0,36	perimetrinis reguliarus	633	633	30/ 15	esamas, 2	7.3/ 8.2	**Apribojimai:** eksploatacinės apsaugos juostos ir miško naudojimo sąlygos (Žn., 1992, Nr.22-623; Žn., 1996, Nr.2-42); dujų vakuotamasis - *SO - saugomų kultūros vertybių teritorijos ir apsaugos zonos* *KUT - žlunkos ir tarib vandens baterio ribų apsaugos zona*
5	477	PA	Kita	K	esamas 13,8 m	22,80 m	48	1,28	perimetrinis reguliarus	477	477	15	esamas, 3	8.1.	**Apribojimai:** eksploatacinės apsaugos juostos ir miško naudojimo sąlygos (Žn., 1992, Nr.22-623; Žn., 1996, Nr.2-42); dujų vakuotamasis - *SO - saugomų kultūros vertybių teritorijos ir apsaugos zonos* *KUT - žlunkos ir tarib vandens baterio ribų apsaugos zona* *KLP - vandenvietės, Mažmės kenakiečiai, Ankiai kenakiečiai ribų ir zonų apsaugos zona*
6	1086	PA	Kita	K/ G1	esamas 8,5 m	16,80 m	43	1,05	perimetrinis	1086	1086	15/ 25	esamas, 2	8.3	**Apribojimai:** *LR pagal galiojantį 2002-05-13 Kitaptos m. sen. teptyka sprendimo Nr. 455 patvirtintą detalųjį planą,* eksploatacinės apsaugos juostos ir miško naudojimo sąlygos (Žn., 1992, Nr.22-623; Žn., 1996, Nr.2-42); dujų vakuotamasis - *SO - saugomų kultūros vertybių teritorijos ir apsaugos zonos* *KUT - žlunkos ir tarib vandens baterio ribų apsaugos zona* *KLP - vandenvietės, Mažmės kenakiečiai, Ankiai kenakiečiai ribų ir zonų apsaugos zona*
7	860	GG	Kita	G2	esamas 11,8 m	20,60 m	29	0,81	perimetrinis	860	860	30	esamas, 3	7.3.	**Apribojimai:** eksploatacinės apsaugos juostos ir miško naudojimo sąlygos (Žn., 1992, Nr.22-623; Žn., 1996, Nr.2-42); dujų vakuotamasis - *SO - saugomų kultūros vertybių teritorijos ir apsaugos zonos* *KUT - žlunkos ir tarib vandens baterio ribų apsaugos zona* *KLP - vandenvietės, Mažmės kenakiečiai, Ankiai kenakiečiai ribų ir zonų apsaugos zona*
8	1403	GG	Kita	G2	esamas 10,2 m	19,10 m	32	0,83	perimetrinis reguliarus	1403	1403	30	esamas, 3	7.3.	**Apribojimai:** eksploatacinės apsaugos juostos ir miško naudojimo sąlygos (Žn., 1992, Nr.22-623; Žn., 1996, Nr.2-42); dujų vakuotamasis - *SO - saugomų kultūros vertybių teritorijos ir apsaugos zonos* *KUT - žlunkos ir tarib vandens baterio ribų apsaugos zona* *KLP - vandenvietės, Mažmės kenakiečiai, Ankiai kenakiečiai ribų ir zonų apsaugos zona*
9	1550	GG	Kita	G2	esamas 11 m	19,50 m	20	0,6	perimetrinis reguliarus	1550	1550	30	esamas, 3	7.3.	**Apribojimai:** eksploatacinės apsaugos juostos ir miško naudojimo sąlygos (Žn., 1992, Nr.22-623; Žn., 1996, Nr.2-42); dujų vakuotamasis - *SO - saugomų kultūros vertybių teritorijos ir apsaugos zonos* *KUT - žlunkos ir tarib vandens baterio ribų apsaugos zona* *KLP - vandenvietės, Mažmės kenakiečiai, Ankiai kenakiečiai ribų ir zonų apsaugos zona*
10	1288	GG	Kita	G2	esamas 11,0 m	19,70 m	37	0,9	perimetrinis reguliarus	1288	1288	30	esamas, 3	7.3.	**Apribojimai:** eksploatacinės apsaugos juostos ir miško naudojimo sąlygos (Žn., 1992, Nr.22-623; Žn., 1996, Nr.2-42); dujų vakuotamasis - *SO - saugomų kultūros vertybių teritorijos ir apsaugos zonos* *KUT - žlunkos ir tarib vandens baterio ribų apsaugos zona*
11	849	GG	Kita	G2	esamas 9,4 m	18,70 m	45	1,0	perimetrinis reguliarus	849	849	30	3	7.3.	**Apribojimai:** eksploatacinės apsaugos juostos ir miško naudojimo sąlygos (Žn., 1992, Nr.22-623; Žn., 1996, Nr.2-42); dujų vakuotamasis - *SO - saugomų kultūros vertybių teritorijos ir apsaugos zonos* *KUT - žlunkos ir tarib vandens baterio ribų apsaugos zona* *KLP - vandenvietės, Mažmės kenakiečiai, Ankiai kenakiečiai ribų ir zonų apsaugos zona*
12	2877	GG	Kita	G2	esamas 18 m	24,60 m	50	2,5	perimetrinis reguliarus	2877	2877	30	5	7.4	**Apribojimai:** eksploatacinės apsaugos juostos ir miško naudojimo sąlygos (Žn., 1992, Nr.22-623; Žn., 1996, Nr.2-42); dujų vakuotamasis - *SO - saugomų kultūros vertybių teritorijos ir apsaugos zonos* *KUT - žlunkos ir tarib vandens baterio ribų apsaugos zona* *KLP - vandenvietės, Mažmės kenakiečiai, Ankiai kenakiečiai ribų ir zonų apsaugos zona*
13	1033	TK	Kita	I2	-	-	-	-	-	1033	1033	-	-	7.3/ 8.3	**Apribojimai:** eksploatacinės apsaugos juostos ir miško naudojimo sąlygos (Žn., 1992, Nr.22-623; Žn., 1996, Nr.2-42); dujų vakuotamasis - *SO - saugomų kultūros vertybių teritorijos ir apsaugos zonos* *KUT - žlunkos ir tarib vandens baterio ribų apsaugos zona* *KLP - vandenvietės, Mažmės kenakiečiai, Ankiai kenakiečiai ribų ir zonų apsaugos zona*
14	1699	GG	Kita	G2	esamas 9 m	19,2 m	40	0,9	perimetrinis reguliarus	1699	1699	30	esamas, 1	7.3.	**Apribojimai:** eksploatacinės apsaugos juostos ir miško naudojimo sąlygos (Žn., 1992, Nr.22-623; Žn., 1996, Nr.2-42); dujų vakuotamasis - *SO - saugomų kultūros vertybių teritorijos ir apsaugos zonos* *KUT - žlunkos ir tarib vandens baterio ribų apsaugos zona* *KLP - vandenvietės, Mažmės kenakiečiai, Ankiai kenakiečiai ribų ir zonų apsaugos zona*
15	1163	GG	Kita	G2	esamas 11,8 m	22,4 m	48	1,2	perimetrinis reguliarus	1163	1163	30	esamas, 3	7.3.	**Apribojimai:** eksploatacinės apsaugos juostos ir miško naudojimo sąlygos (Žn., 1992, Nr.22-623; Žn., 1996, Nr.2-42); dujų vakuotamasis - *SO - saugomų kultūros vertybių teritorijos ir apsaugos zonos* *KUT - žlunkos ir tarib vandens baterio ribų apsaugos zona* *KLP - vandenvietės, Mažmės kenakiečiai, Ankiai kenakiečiai ribų ir zonų apsaugos zona*
16	2142	GG	Kita	G2	esamas 6,5 m	14,70 m	26	0,5	perimetrinis reguliarus	2142	2142	30	esamas, 1	7.3.	**Apribojimai:** eksploatacinės apsaugos juostos ir miško naudojimo sąlygos (Žn., 1992, Nr.22-623; Žn., 1996, Nr.2-42); dujų vakuotamasis - *SO - saugomų kultūros vertybių teritorijos ir apsaugos zonos* *KUT - žlunkos ir tarib vandens baterio ribų apsaugos zona* *KLP - vandenvietės, Mažmės kenakiečiai, Ankiai kenakiečiai ribų ir zonų apsaugos zona*
17	758	GG	Kita	G2	esamas 10,5 m	18,40 m	40	1,2	laisvo planavimo	758	758	30	esamas, 2	7.3.	**Apribojimai:** eksploatacinės apsaugos juostos ir miško naudojimo sąlygos (Žn., 1992, Nr.22-623; Žn., 1996, Nr.2-42); dujų vakuotamasis - *SO - saugomų kultūros vertybių teritorijos ir apsaugos zonos* *KUT - žlunkos ir tarib vandens baterio ribų apsaugos zona* *KLP - vandenvietės, Mažmės kenakiečiai, Ankiai kenakiečiai ribų ir zonų apsaugos zona*
18	1686	GG	Kita	G2	esamas 8,2 m	16,20 m	45	1,2	perimetrinis reguliarus	1686	1686	30	esamas, 2	7.3.	**Apribojimai:** eksploatacinės apsaugos juostos ir miško naudojimo sąlygos (Žn., 1992, Nr.22-623; Žn., 1996, Nr.2-42); dujų vakuotamasis - *SO - saugomų kultūros vertybių teritorijos ir apsaugos zonos* *KUT - žlunkos ir tarib vandens baterio ribų apsaugos zona* *KLP - vandenvietės, Mažmės kenakiečiai, Ankiai kenakiečiai ribų ir zonų apsaugos zona*
19	2965	GG	Kita	G2	esamas 16,0 m	26,10 m	40	1,5	perimetrinis reguliarus	2965	2965	30	5	7.3.	**Apribojimai:** eksploatacinės apsaugos juostos ir miško naudojimo sąlygos (Žn., 1992, Nr.22-623; Žn., 1996, Nr.2-42); dujų vakuotamasis - *I - vidų ūkio apsaugos zona;* *SO - saugomų kultūros vertybių teritorijos ir apsaugos zonos* *KUT - žlunkos ir tarib vandens baterio ribų apsaugos zona* *KLP - vandenvietės, Mažmės kenakiečiai, Ankiai kenakiečiai ribų ir zonų apsaugos zona*
20	3541	GG	Kita	G2	esamas 16,0 m	25,60 m	35	1,6	laisvo planavimo	3541	3541	30	5	7.3.	**Apribojimai:** eksploatacinės apsaugos juostos ir miško naudojimo sąlygos (Žn., 1992, Nr.22-623; Žn., 1996, Nr.2-42); dujų vakuotamasis - *I - vidų ūkio apsaugos zona;* *SO - saugomų kultūros vertybių teritorijos ir apsaugos zonos* *KUT - žlunkos ir tarib vandens baterio ribų apsaugos zona*
21	1068	GG	Kita	G2	esamas 13,5 m	21,70 m	31	1,0	perimetrinis reguliarus	1068	1068	30	esamas, 2	7.3.	**Apribojimai:** eksploatacinės apsaugos juostos ir miško naudojimo sąlygos (Žn., 1992, Nr.22-623; Žn., 1996, Nr.2-42); dujų vakuotamasis - *SO - saugomų kultūros vertybių teritorijos ir apsaugos zonos* *KUT - žlunkos ir tarib vandens baterio ribų apsaugos zona* *KLP - vandenvietės, Mažmės kenakiečiai, Ankiai kenakiečiai ribų ir zonų apsaugos zona*
22	922	GG	Kita	G2	esamas 13,0 m	20,90 m	38	1,2	perimetrinis reguliarus	922	922	30	2	7.3.	**Apribojimai:** eksploatacinės apsaugos juostos ir miško naudojimo sąlygos (Žn., 1992, Nr.22-623; Žn., 1996, Nr.2-42); dujų vakuotamasis - *SO - saugomų kultūros vertybių teritorijos ir apsaugos zonos* *KUT - žlunkos ir tarib vandens baterio ribų apsaugos zona* *KLP - vandenvietės, Mažmės kenakiečiai, Ankiai kenakiečiai ribų ir zonų apsaugos zona*
23	1653	GG	Kita	G2	esamas 12,0 m	19,80 m	38	1,1	perimetrinis reguliarus	1653	1653	30	2	7.3.	**Apribojimai:** eksploatacinės apsaugos juostos ir miško naudojimo sąlygos (Žn., 1992, Nr.22-623; Žn., 1996, Nr.2-42); dujų vakuotamasis - *SO - saugomų kultūros vertybių teritorijos ir apsaugos zonos* *KUT - žlunkos ir tarib vandens baterio ribų apsaugos zona* *KLP - vandenvietės, Mažmės kenakiečiai, Ankiai kenakiečiai ribų ir zonų apsaugos zona*
24	162	BZ	-	-	-	-	-	-	-	162	162	-	-	-	**Apribojimai:** eksploatacinės apsaugos juostos ir miško naudojimo sąlygos (Žn., 1992, Nr.22-623; Žn., 1996, Nr.2-42); dujų vakuotamasis - *SO - saugomų kultūros vertybių teritorijos ir apsaugos zonos* *KUT - žlunkos ir tarib vandens baterio ribų apsaugos zona* *KLP - vandenvietės, Mažmės kenakiečiai, Ankiai kenakiečiai ribų ir zonų apsaugos zona*
25	1539	GG	Kita	G2	esamas 11,8 m	19,40 m	36	1,1	reguliarus perimetrinis	1539	1539	30	3	7.3.	**Apribojimai:** eksploatacinės apsaugos juostos ir miško naudojimo sąlygos (Žn., 1992, Nr.22-623; Žn., 1996, Nr.2-42); dujų vakuotamasis - *SO - saugomų kultūros vertybių teritorijos ir apsaugos zonos* *KUT - žlunkos ir tarib vandens baterio ribų apsaugos zona* *KLP - vandenvietės, Mažmės kenakiečiai, Ankiai kenakiečiai ribų ir zonų apsaugos zona*
S 25.1	194														*LR 2 - kelio servitutas - kietai saugotasis transporto priemonėms*
26	2438	GG	Kita	G2	esamas 18,0 m	25,14 m	60	2,4	laisvo planavimo	2438	2438	30	5	7.3.	**Apribojimai:** eksploatacinės apsaugos juostos ir miško naudojimo sąlygos (Žn., 1992, Nr.22-623; Žn., 1996, Nr.2-42); dujų vakuotamasis - *SO - saugomų kultūros vertybių teritorijos ir apsaugos zonos* *KUT - žlunkos ir tarib vandens baterio ribų apsaugos zona* *KLP - vandenvietės, Mažmės kenakiečiai, Ankiai kenakiečiai ribų ir zonų apsaugos zona*
S 26.1	73														*LR 2 - kelio servitutas - kietai saugotasis transporto priemonėms*
27	2917	GG	Kita	G2	esamas 18,0 m	25,51 m	37	1,9	laisvo planavimo	2917	2917	30	5	7.3.	**Apribojimai:** eksploatacinės apsaugos juostos ir miško naudojimo sąlygos (Žn., 1992, Nr.22-623; Žn., 1996, Nr.2-42); dujų vakuotamasis - *I - vidų ūkio apsaugos zona;* *SO - saugomų kultūros vertybių teritorijos ir apsaugos zonos* *KUT - žlunkos ir tarib vandens baterio ribų apsaugos zona* *KLP - vandenvietės, Mažmės kenakiečiai, Ankiai kenakiečiai ribų ir zonų apsaugos zona*
S 27.1	163														*LR 2 - kelio servitutas - kietai saugotasis transporto priemonėms*
28	2971	GG	Kita	G2	esamas 18,0 m	25,32 m	37	1,9	laisvo planavimo	2971	2971	30	5	7.3.	**Apribojimai:** eksploatacinės apsaugos juostos ir miško naudojimo sąlygos (Žn., 1992, Nr.22-623; Žn., 1996, Nr.2-42); dujų vakuotamasis - *I - vidų ūkio apsaugos zona;* *SO - saugomų kultūros vertybių teritorijos ir apsaugos zonos* *KUT - žlunkos ir tarib vandens baterio ribų apsaugos zona* *KLP - vandenvietės, Mažmės kenakiečiai, Ankiai kenakiečiai ribų ir zonų apsaugos zona*
29	2886	GG	Kita	G2	esamas 18,0 m	25,26 m	41	2,0	laisvo planavimo	2886	2886	30	5	7.3.	**Apribojimai:** eksploatacinės apsaugos juostos ir miško naudojimo sąlygos (Žn., 1992, Nr.22-623; Žn., 1996, Nr.2-42); dujų vakuotamasis - *I - vidų ūkio apsaugos zona;* *SO - saugomų kultūros vertybių teritorijos ir apsaugos zonos* *KUT - žlunkos ir tarib vandens baterio ribų apsaugos zona* *KLP - vandenvietės, Mažmės kenakiečiai, Ankiai kenakiečiai ribų ir zonų apsaugos zona*
30	2807	GG	Kita	G2	esamas 16,0 m	25,29 m	40	2,0	laisvo planavimo	2807	2807	30	5	7.3.	**Apribojimai:** eksploatacinės apsaugos juostos ir miško naudojimo sąlygos (Žn., 1992, Nr.22-623; Žn., 1996, Nr.2-42); dujų vakuotamasis - *I - vidų ūkio apsaugos zona;* *SO - saugomų kultūros vertybių teritorijos ir apsaugos zonos* *KUT - žlunkos ir tarib vandens baterio ribų apsaugos zona* *LR 2 - kelio servitutas - kietai saugotasis transporto priemonėms*
S 30.1	165														*LR 2 - kelio servitutas - kietai saugotasis transporto priemonėms*
31	2712	GG	Kita	G2	esamas 16,0 m	25,55 m	35	1,7	laisvo planavimo	2712	2712	30	5	7.3.	**Apribojimai:** eksploatacinės apsaugos juostos ir miško naudojimo sąlygos (Žn., 1992, Nr.22-623; Žn., 1996, Nr.2-42); dujų vakuotamasis - *SO - saugomų kultūros vertybių teritorijos ir apsaugos zonos* *KUT - žlunkos ir tarib vandens baterio ribų apsaugos zona* *KLP - vandenvietės, Mažmės kenakiečiai, Ankiai kenakiečiai ribų ir zonų apsaugos zona*
32	11472	SI	Kita	V	esamas 12,0 m	21,76 m	38	1,2	laisvo planavimo	11472	11472	60	2	8.11	**Apribojimai:** eksploatacinės apsaugos juostos ir miško naudojimo sąlygos (Žn., 1992, Nr.22-623; Žn., 1996, Nr.2-42); dujų vakuotamasis - *I - vidų ūkio apsaugos zona;* *SO - saugomų kultūros vertybių teritorijos ir apsaugos zonos* *KUT - žlunkos ir tarib vandens baterio ribų apsaugos zona* *KLP - vandenvietės, Mažmės kenakiečiai, Ankiai kenakiečiai ribų ir zonų apsaugos zona*
33	9064	SI	Kita	V	esamas 12,0 m	22,31 m	40	1,2	laisvo planavimo	9064	9064	50	2	8.11	**Apribojimai:** eksploatacinės apsaugos juostos ir miško naudojimo sąlygos (Žn., 1992, Nr.22-623; Žn., 1996, Nr.2-42); dujų vakuotamasis - *I - vidų ūkio apsaugos zona;* *SO - saugomų kultūros vertybių teritorijos ir apsaugos zonos* *KUT - žlunkos ir tarib vandens baterio ribų apsaugos zona* *KLP - vandenvietės, Mažmės kenakiečiai, Ankiai kenakiečiai ribų ir zonų apsaugos zona*
34	7008	SI	Kita	V	esamas 12,5 m	19,84 m	36	1,2	laisvo planavimo	7008	7008	60	2	8.11	**Apribojimai:** eksploatacinės apsaugos juostos ir miško naudojimo sąlygos (Žn., 1992, Nr.22-623; Žn., 1996, Nr.2-42); dujų vakuotamasis - *SO - saugomų kultūros vertybių teritorijos ir apsaugos zonos* *KUT - žlunkos ir tarib vandens baterio ribų apsaugos zona* *KLP - vandenvietės, Mažmės kenakiečiai, Ankiai kenakiečiai ribų ir zonų apsaugos zona*
35	395	SI	Kita	V	esamas 12,0 m	21,30 m	50	0,6	perimetrinis reguliarus	395	395	15	esamas, 2	8.2	**Apribojimai:** eksploatacinės apsaugos juostos ir miško naudojimo sąlygos (Žn., 1992, Nr.22-623; Žn., 1996, Nr.2-42); dujų vakuotamasis - *SO - saugomų kultūros vertybių teritorijos ir apsaugos zonos* *KUT - žlunkos ir tarib vandens baterio ribų apsaugos zona* *KLP - vandenvietės, Mažmės kenakiečiai, Ankiai kenakiečiai ribų ir zonų apsaugos zona* **Papildomi teisėjo naudojimo reglamentai:** Teritorijos pagal teisėkorisnių kultūros paveldo apsaugos įsiteisymuotiesiems ir teisėkorisnių kultūros paveldo objektų kompleksai žemėlėje ir kita kaip aišku.
36	435	BZ	Kita	E	-	-	-	-	-	435	435	15	-	-	**Apribojimai:** eksploatacinės apsaugos juostos ir miško naudojimo sąlygos (Žn., 1992, Nr.22-623; Žn., 1996, Nr.2-42); dujų vakuotamasis - *SO - saugomų kultūros vertybių teritorijos ir apsaugos zonos*
37	1383	BZ	Kita	E	-	-	-	-	-	1383	1383	15	-	-	**Apribojimai:** eksploatacinės apsaugos juostos ir miško naudojimo sąlygos (Žn., 1992, Nr.22-623; Žn., 1996, Nr.2-42); dujų vakuotamasis - *SO - saugomų kultūros vertybių teritorijos ir apsaugos zonos* *KUT - žlunkos ir tarib vandens baterio ribų apsaugos zona* *KLP - vandenvietės, Mažmės kenakiečiai, Ankiai kenakiečiai ribų ir zonų apsaugos zona*
38	2098	BZ	Kita	E	-	-	-	-	-	2098	2098	15	-	-	**Apribojimai:** eksploatacinės apsaugos juostos ir miško naudojimo sąlygos (Žn., 1992, Nr.22-623; Žn., 1996, Nr.2-42); dujų vakuotamasis - *SO - saugomų kultūros vertybių teritorijos ir apsaugos zonos* *KUT - žlunkos ir tarib vandens baterio ribų apsaugos zona* *KLP - vandenvietės, Mažmės kenakiečiai, Ankiai kenakiečiai ribų ir zonų apsaugos zona*
39	138	BZ	Kita	E	-	-	-	-	-	138	138	15	-	-	**Apribojimai:** eksploatacinės apsaugos juostos ir miško naudojimo sąlygos (Žn., 1992, Nr.22-623; Žn., 1996, Nr.2-42); dujų vakuotamasis - *SO - saugomų kultūros vertybių teritorijos ir apsaugos zonos* *KUT - žlunkos ir tarib vandens baterio ribų apsaugos zona* *KLP - vandenvietės, Mažmės kenakiečiai, Ankiai kenakiečiai ribų ir zonų apsaugos zona*
40	209	BZ	Kita	E	-	-	-	-	-	209	209	15	-	-	**Apribojimai:** eksploatacinės apsaugos juostos ir miško naudojimo sąlygos (Žn., 1992, Nr.22-623; Žn., 1996, Nr.2-42); dujų vakuotamasis - *SO - saugomų kultūros vertybių teritorijos ir apsaugos zonos* *KUT - žlunkos ir tarib vandens baterio ribų apsaugos zona* *KLP - vandenvietės, Mažmės kenakiečiai, Ankiai kenakiečiai ribų ir zonų apsaugos zona*
41	1366	BZ	Kita	E	-	-	-	-	-	1366	1366	15	-	-	**Apribojimai:** eksploatacinės apsaugos juostos ir miško naudojimo sąlygos (Žn., 1992, Nr.22-623; Žn., 1996, Nr.2-42); dujų vakuotamasis - *SO - saugomų kultūros vertybių teritorijos ir apsaugos zonos* *KUT - žlunkos ir tarib vandens baterio ribų apsaugos zona* *KLP - vandenvietės, Mažmės kenakiečiai, Ankiai kenakiečiai ribų ir zonų apsaugos zona*
42	612	BZ	Kita	E	-	-	-	-	-	612	612	15	-	-	**Apribojimai:** eksploatacinės apsaugos juostos ir miško naudojimo sąlygos (Žn., 1992, Nr.22-623; Žn., 1996, Nr.2-42); dujų vakuotamasis - *SO - saugomų kultūros vertybių teritorijos ir apsaugos zonos* *KUT - žlunkos ir tarib vandens baterio ribų apsaugos zona* *KLP - vandenvietės, Mažmės kenakiečiai, Ankiai kenakiečiai ribų ir zonų apsaugos zona*
43	100	TI	Kita	I1	esamas 5,3 m	10,80 m	22	0,18	laisvo planavimo	100	100	12	1	6.2	**Apribojimai:** eksploatacinės apsaugos juostos ir miško naudojimo sąlygos (Žn., 1992, Nr.22-623; Žn., 1996, Nr.2-42); dujų vakuotamasis - *SO - saugomų kultūros vertybių teritorijos ir apsaugos zonos* *KUT - žlunkos ir tarib vandens baterio ribų apsaugos zona* *KLP - vandenvietės, Mažmės kenakiečiai, Ankiai kenakiečiai ribų ir zonų apsaugos zona*
44	105	TI	Kita	I1	esamas 5,5 m	-	100	0,95	laisvo planavimo	105	105	12	1	6.2	————————
45	93	TI	Kita	I1	esamas 5,6 m	-	100	0,95	laisvo planavimo	93	93	12	esamas	6.2	————————
46	65	TI	Kita	I1	esamas 5,0 m	-	100	0,95	laisvo planavimo	65	65	12	esamas, 1	6.2	————————
47	24	PA	Kita	K/ I1	14,0 m	22,26 m	50	1,0	laisvo planavimo	24	24	12/ 15	3	6.3/ 6.4/ 6.5/ 8.7	————————
48	36	TI	Kita	I1	esamas 3,5 m	-	80	0,8	laisvo planavimo	36	36	12	1	6.2	————————
49	87	TI	Kita	I1	esamas 3,5 m	-	100	0,95	laisvo planavimo	87	87	12	esamas, 1	6.2	————————
50	543	TI	Kita	I1	esamas 3,5 m	11,30 m	56	0,53	laisvo planavimo	543	543	12	esamas, 1	8.7	————————
51	1643	PA	Kita	K/ I1	14,0 m	21,30 m	50	1,0	laisvo planavimo	1643	1643	12/ 15	3	6.3/ 6.4/ 6.5/ 8.7	**Apribojimai:** eksploatacinės apsaugos juostos ir miško naudojimo sąlygos (Žn., 1992, Nr.22-623; Žn., 1996, Nr.2-42); dujų vakuotamasis - *SO - saugomų kultūros vertybių teritorijos ir apsaugos zonos*
52	1327	PA	Kita	K/ I1	14,0 m	22,15 m	50	1,0	laisvo planavimo	1327	1327	12/ 15	3	6.3/ 6.4/ 6.5/ 8.7	**Apribojimai:** eksploatacinės apsaugos juostos ir miško naudojimo sąlygos (Žn., 1992, Nr.22-623; Žn., 1996, Nr.2-42); dujų vakuotamasis - *SO - saugomų kultūros vertybių teritorijos ir apsaugos zonos*
S 52.1	141														*LR 2 - kelio servitutas - kietai saugotasis transporto priemonėms*
53	5957	TK	Kita	I2	-	-	-	-	-	5957	5957	-	-	9.2	**Apribojimai:** eksploatacinės apsaugos juostos ir miško naudojimo sąlygos (Žn., 1992, Nr.22-623; Žn., 1996, Nr.2-42); dujų vakuotamasis - *SO - saugomų kultūros vertybių teritorijos ir apsaugos zonos* *KUT - žlunkos ir tarib vandens baterio ribų apsaugos zona* *KLP - vandenvietės, Mažmės kenakiečiai, Ankiai kenakiečiai ribų ir zonų apsaugos zona*
54	9621	TK	Kita	I2	-	-	-	-	-	9621	9621	-	-	9.2	**Apribojimai:** eksploatacinės apsaugos juostos ir miško naudojimo sąlygos (Žn., 1992, Nr.22-623; Žn., 1996, Nr.2-42); dujų vakuotamasis - *SO - saugomų kultūros vertybių teritorijos ir apsaugos zonos* *KUT - žlunkos ir tarib vandens baterio ribų apsaugos zona* *KLP - vandenvietės, Mažmės kenakiečiai, Ankiai kenakiečiai ribų ir zonų apsaugos zona*
55	5780	TK	Kita	I2	-	-	-	-	-	5780	5780	-	-	9.2	**Apribojimai:** eksploatacinės apsaugos juostos ir miško naudojimo sąlygos (Žn., 1992, Nr.22-623; Žn., 1996, Nr.2-42); dujų vakuotamasis - *SO - saugomų kultūros vertybių teritorijos ir apsaugos zonos* *KUT - žlunkos ir tarib vandens baterio ribų apsaugos zona* *KLP - vandenvietės, Mažmės kenakiečiai, Ankiai kenakiečiai ribų ir zonų apsaugos zona*
56	2559	TK	Kita	I2	-	-	-	-	-	2559	2559	-	-	9.2	**Apribojimai:** eksploatacinės apsaugos juostos ir miško naudojimo sąlygos (Žn., 1992, Nr.22-623; Žn., 1996, Nr.2-42); dujų vakuotamasis - *SO - saugomų kultūros vertybių teritorijos ir apsaugos zonos* *KUT - žlunkos ir tarib vandens baterio ribų apsaugos zona* *KLP - vandenvietės, Mažmės kenakiečiai, Ankiai kenakiečiai ribų ir zonų apsaugos zona*
57	3544	TK	Kita	I2	-	-	-	-	-	3544	3544	-	-	9.2	**Apribojimai:** eksploatacinės apsaugos juostos ir miško naudojimo sąlygos (Žn., 1992, Nr.22-623; Žn., 1996, Nr.2-42); dujų vakuotamasis - *SO - saugomų kultūros vertybių teritorijos ir apsaugos zonos* *KUT - žlunkos ir tarib vandens baterio ribų apsaugos zona* *KLP - vandenvietės, Mažmės kenakiečiai, Ankiai kenakiečiai ribų ir zonų apsaugos zona*
58	1790	TK	Kita	I2	-	-	-	-	-	1790	1790	-	-	9.2	**Apribojimai:** eksploatacinės apsaugos juostos ir miško naudojimo sąlygos (Žn., 1992, Nr.22-623; Žn., 1996, Nr.2-42); dujų vakuotamasis - *SO - saugomų kultūros vertybių teritorijos ir apsaugos zonos* *KUT - žlunkos ir tarib vandens baterio ribų apsaugos zona* *KLP - vandenvietės, Mažmės kenakiečiai, Ankiai kenakiečiai ribų ir zonų apsaugos zona*
59	265	TK	Kita	I2	-	-	-	-	-	265	265	-	-	9.2	**Apribojimai:** eksploatacinės apsaugos juostos ir miško naudojimo sąlygos (Žn., 1992, Nr.22-623; Žn., 1996, Nr.2-42); dujų vakuotamasis - *SO - saugomų kultūros vertybių teritorijos ir apsaugos zonos* *KUT - žlunkos ir tarib vandens baterio ribų apsaugos zona* *KLP - vandenvietės, Maž