Klaipėdos miesto savivaldybės tarybos
2016 m. d. sprendimo Nr. T2-
4 priedas

ANTROSIOS MELNRAGĖS G. IŠDĖSTYMO PLANAS
M 1: 2 000

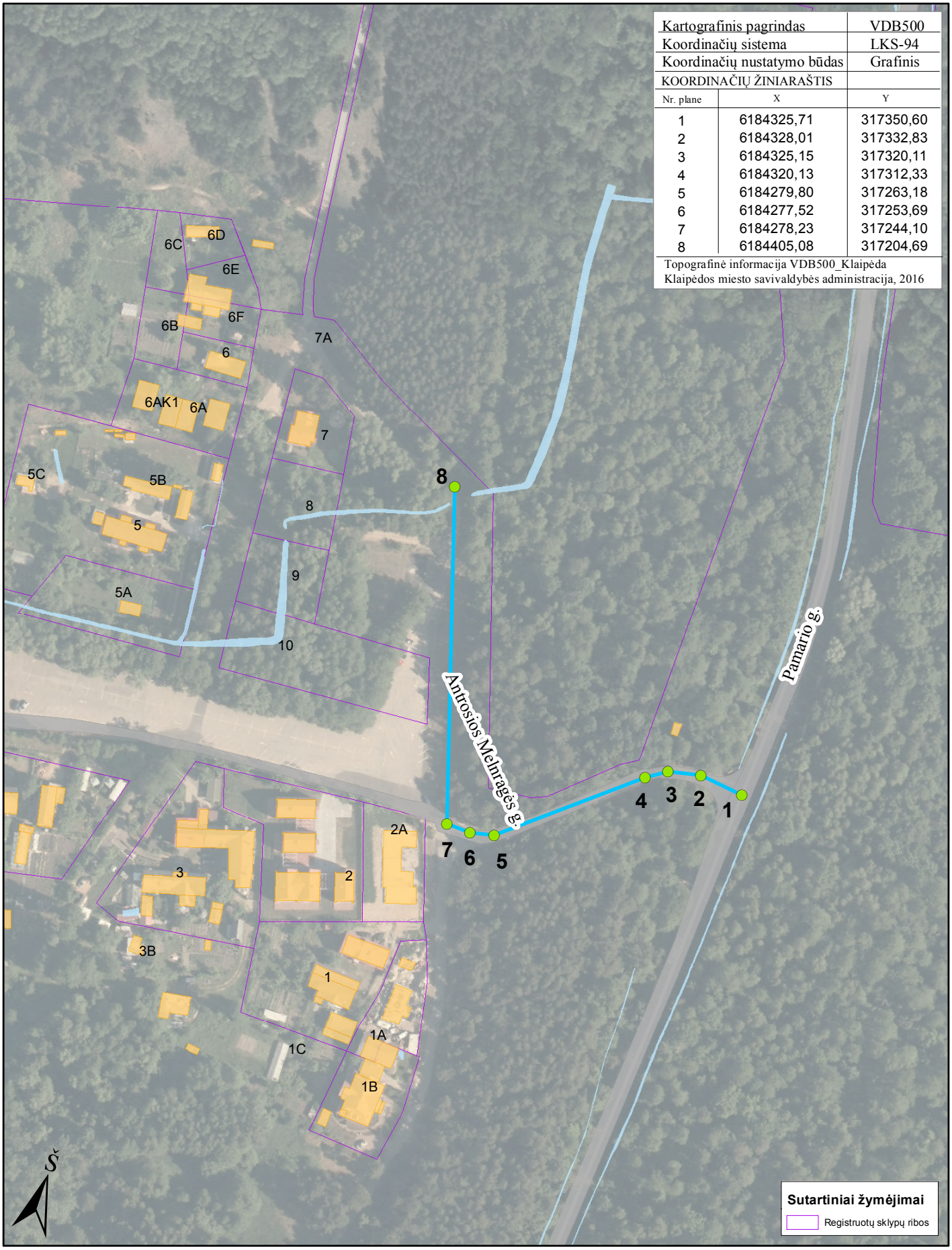

Kartografinis pagrindas		VDB500
Koordinačių sistema		LKS-94
Koordinačių nustatymo būdas		Grafinis
KOORDINAČIŲ ŽINIARAŠTIS		
Nr. plane	X	Y
1	6184325,71	317350,60
2	6184328,01	317332,83
3	6184325,15	317320,11
4	6184320,13	317312,33
5	6184279,80	317263,18
6	6184277,52	317253,69
7	6184278,23	317244,10
8	6184405,08	317204,69

Topografinė informacija VDB500_Klaipėda
Klaipėdos miesto savivaldybės administracija, 2016

Geodezijos ir GIS skyriaus vyr. specialistė Marija Buivydienė