

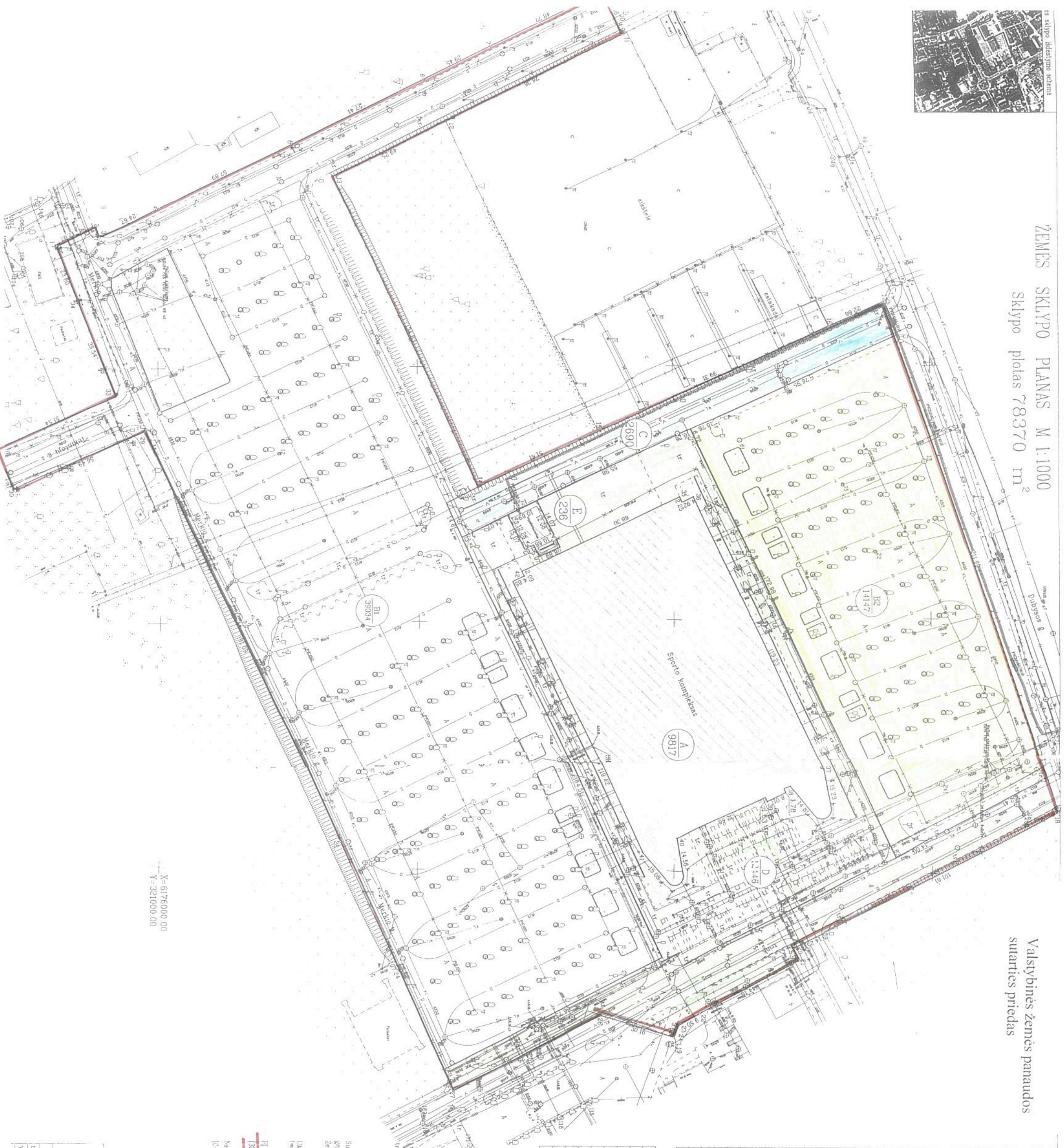

ZĖMĖS SKLYPO PLANAS M 1:1000  
Sklypo plotas 78370 m<sup>2</sup>



X=6176000.00  
Y=321000.00

Valstybinės žemės panaudos sutarties priedas

Kadastro	valst.	Klaipėdos m.	blokas	sklypas
Žemės sklypo kadastro Nr.		21010100016015217		
Gatvės pavadinimas	Dubysos g. 10			
Kaimo (mestelio)				
Sėdimoji				
Miesto (rajonas)	Klaipėda			
Apkurtas	Klaipėda			

Cretingybė	Cretingo žemės sklypo kadastro Nr.	Plotas
1-2	2101/0006 521	Vertio g.
2-4	2101/0006 521	
4-5	2101/0006 522	
5-6	2101/0006 523	
6-7	2101/0006 530	
7-8	2101/0006 529	
8-9	2101/0006 305	Valstybinė žemė
9-11		
11-17	2101/0006 97	
17-18		Dubysos g.
18-19	2101/0006 520	
19-21	2101/0006 524	
21-25	2101/0006 348	
25-27	2101/0006 370	
27-30	2101/0006 181	
30-31		Tektonų g.
31-32	2101/0006 123	
32-34	2101/0006 528	
34-1		Mertio g.

Privati				Valstybinė			
atsturai	benčiai	atsturai	benčiai	atsturai	benčiai	atsturai	benčiai
ind.	m <sup>2</sup>	ind.	m <sup>2</sup>	ind.	m <sup>2</sup>	ind.	m <sup>2</sup>
				A	9817	B1	39034
						B2	14147
						C	2690
						D	12448

Su patvirtintomis vietovės žemės sklypo ribomis, aprašytomis 2015 m. kovo mėn. 11 d. žemės sklypo patvirtinimo parodymo akte, ir nustatytu plotu pūkuotoms žemės sąvinnams (naudotojams)

*Dirigentas*  
Sida Štikonienė

UAB "Klaipėdos arena" (A-9182/9817), (B1-39034), (B2-12856/14147), (C-2993/2690), (D-11134/12448) (senos parteris)

UAB "Klaipėdos Vado Klausias krepšinio mokykla" (A-1035/9317) (senas parteris)

Į Nacionalinę žemės tarnybą prie Žemės ūkio ministerijos (C-15/2690), (E-238)

2015-11-05 (parašas) 2015-11-05 (rašas)

Klaipėdos Vado Klausias krepšinio mokykla  
Klaipėdos miesto savivaldybės administracija  
Gediminas Kaurėvas

**UAB "KLAIPĖDOS INŽINERINIAI TYRINĖJIMAI"**  
Matavimo kvalifikacijos pažymėjimo Nr. 24-M-1849

Pareigos	Parešė	Vardas, pavardė	Data
Direktorius		Aloyzas Kazdaulinčius	2015-11-05
Vyr. Geodezininkas		Alyzanas Kazdaulinčius	2015-11-05

LIETUVOS RESPUBLIKA  
UAB "Inžinieriai"