

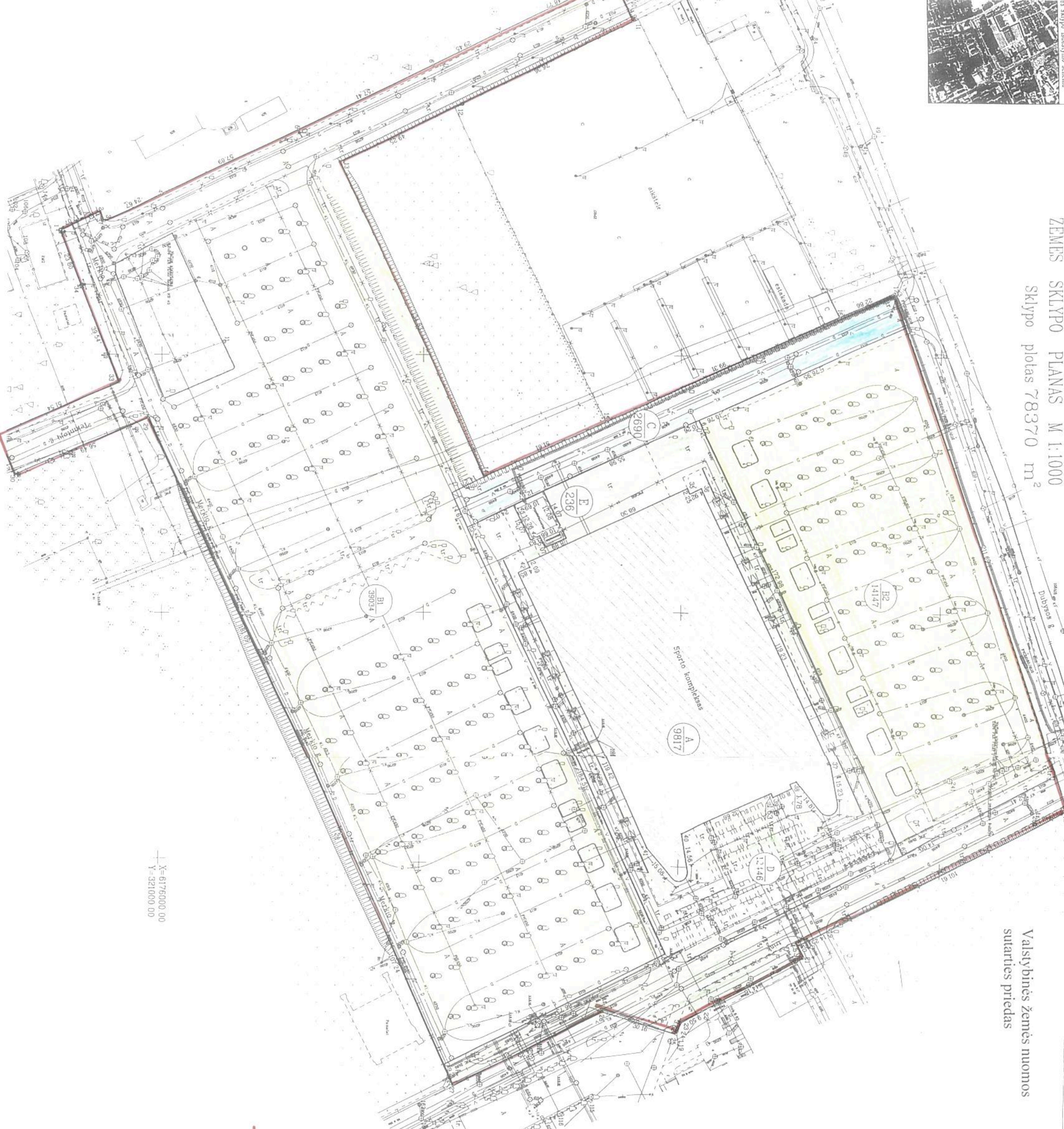

ZEMĖS SKLYPO PLANAS M:1000
Sklypo plotas 78370 m²

Valstybinės žemės nuomos sutarties priedas



Kadastro	valst.	Klaipėdos m.	bloks	sklypas
Zemės sklypo kadastr. Nr.	2	1	0	1
	0	0	0	6
	0	0	0	5
	2	7		

Kaimo, namo Nr.	Dubynas 8/10
Kaimas (miestelis)	
Sėėjimoje	
Užrašas (rašymas)	Klaipėda
Apibrėžtis	Klaipėda

Greitulybė	Greitimo žemės sklypo kadastr. Nr.	Plotas ž.	Pastaba
1-2	2101/0006 521		
2-4	2101/0006 521		
4-5	2101/0006 522		
5-6	2101/0006 523		
6-7	2101/0006 530		
7-8	2101/0006 529		
8-9	2101/0006 305		
9-11			Valstybinė žemė
11-17	2101/0006 97		
17-18			Dubynas 8
18-19	2101/0006 530		
19-21	2101/0006 524		
21-25	2101/0006 348		
25-27	2101/0006 370		
27-30	2101/0006 181		
30-31			Tektonojų 8
31-32	2101/0006 123		
32-34	2101/0006 528		
34-1			Merkio 8

Naudojamas plotas				Valstybinė			
Plotas	Plotas	Plotas	Plotas	Plotas	Plotas	Plotas	Plotas
atstarai	beržai	atstarai	beržai				
ind.	m ²	ind.	m ²	ind.	m ²	ind.	m ²
				BI	39034	B2	14147
						C	2890
						D	12446

Su patvirtintomis vertėse žemės sklypo riboms, aprašytomis 2015 m. gegužės mėn. 11 d. žemės sklypo patvirtinimo- parodymo akte ir nurodytu plotu, paklausa žemės savininkas (naudotojas)

UAB "Klaipėdos arena" (A-9182/9817) (B1-39034/B2-12656/A4147) (C-2933/2690) (D-11134/12446)

FI Klaipėdos Vado Klausaus kreipimo mokytis (A-1035/5817) (B2-1491/4147) (C-3282/2690) (D-1312/12446)

Nacionalinė žemės tarnyba prie Žemės ūkio ministerijos (C-15/2690) (E-208)

(Signature)
2015-11-05
Klaipėdos Vlado Klausaus kreipimo mokytis (A-1035/5817) (B2-1491/4147) (C-3282/2690) (D-1312/12446) (E-208) žemės savininkas (naudotojas)

UAB "KLAIPĖDOS INŽINERINIAI TYRINĖJIMAI"
Mokymo kvalifikacijos pažymėjimo Nr. 2M-K-1849

Pareigos	Parasas	Vardas, pavardė	Data
Direktorius	<i>(Signature)</i>	Aloyzas Kadavicius	2015-11-05
Vyr. Geodezistas	<i>(Signature)</i>	Aloyzas Kadavicius	2015-11-05

LETUVOS RESPUBLIKA
UAB "Inžinieriniai Tyrimai"